Bevolkingsprognose

Gemeente Houten

2016 t/m 2036

In opdracht van de gemeente Houten, mei 2016

© 2016 Pronexus - Alle rechten voorbehouden.

Niets uit deze uitgave mag worden overgenomen, verveelvoudigd, opgeslagen in een geautomatiseerd gegevensbestand, of openbaar worden gemaakt in enige vorm of op enige wijze, hetzij elektronisch, mechanisch, door fotokopieën, opnamen of enige andere manier, zonder voorafgaande toestemming van de uitgever en bronvermelding.

Aan deze uitgave is uiterste zorg besteed, desondanks kan niet worden ingestaan voor de feitelijke juistheid of volledigheid van de opgenomen gegevens. In geen geval kan er een juridische basis aan worden ontleend.

Inhoudsopgave

1.	Samenvatting	1
2.	Inleiding.....	4
3.	Uitgangspunten	5
3.1	Gebiedsindeling	5
3.2	Aannames	6
4.	De Gemeente Houten	7
4.1	Bevolkingsopbouw	7
4.2	Vergelijking vorige prognose	8
4.3	Andere prognoses	10
4.4	Regio Gemeenten	11
5.	Bevolkingsopbouw per Wijk.....	13
5.1	Noord-West	13
5.2	Noord-Oost.....	14
5.3	Zuid-West	15
5.4	Zuid-Oost.....	16
5.5	Buitengebied en Kleine Kernen	17
5.6	Kleine Kernen nader bekeken	18
Bijlage 1	Prognose methode	20
Bijlage 2	Overzicht kengetallen gemeentelijke prognose	23
Bijlage 3	Bevolking in doelgroepen	25
Bijlage 4	Bevolking in 5-jaarsgroepen	29
Bijlage 5	Kentallen gebiedsprognose.....	36
Bijlage 6	Kaart met gebiedsindeling Houten	41

1. Samenvatting

Leeftijdsofbouw

De verandering van de bevolkingssamenstelling is een punt van aandacht voor de gemeente Houten. Het is niet zozeer van belang om te weten hoeveel inwoners de gemeente de komende jaren zal hebben. Van veel groter belang is hoe de omvang van de verschillende leeftijdsgroepen zich de komende jaren gaat ontwikkelen.

Een bevolkingsprognose geeft inzicht in de ontwikkeling van de doelgroepen en de klassieke 'bevolkingspiramide' laat in één oogopslag zien hoe het staat met ontgroening en vergrijzing in de komende 20 jaar. Het aantal 0-19 jarigen zal in Houten licht af gaan nemen. Verder is te zien dat over 20 jaar een beduidend groter deel van werkende bevolking ouder dan 45 zal zijn en het aantal personen van 65+ flink zal zijn toegenomen.

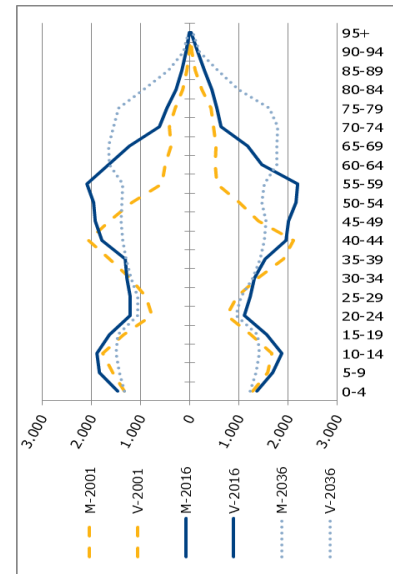

De ontwikkeling van het aantal inwoners in de gemeente Houten van de afgelopen vijftien jaar laat zien dat de leeftijdsopbouw van de bevolking in die periode is veranderd en met name het aantal personen van 65+ flink is toegenomen. Binnen de groep van 65+ is er in de historie een verdubbeling van de groep van 80 jaar en ouder, een zogenaamde dubbele vergrijzing. De recente bevolkingsprognose die nu is opgesteld laat zien dat deze verandering ook de komende jaren zal doorzetten.

lft	2001	2009	2016	2017	2018	2019	2020	2021	2026	2031	2036
0-19jr	11754	14062	13296	13314	13279	13212	13151	13072	12173	11398	11071
20-64jr	21079	28927	29344	29479	29616	29606	29568	29455	27525	25666	24274
65-79jr	2539	3116	4682	4956	5242	5591	5996	6378	8573	9550	9826
80+	605	1140	1443	1477	1501	1535	1539	1590	1751	2495	3338
	35977	47245	48765	49226	49638	49944	50254	50495	50022	49109	48509

De trends die in de vorige prognose zichtbaar waren zijn in de laatste twee jaar niet veranderd. Als we de bevolking onderverdelen in vier groepen zien we dat de leeftijdsgroep van 0 tot en met 19 jaar tussen 2001 en 2016 absoluut is toegenomen tot en met 2009 en daarna langzaam daalt. In de prognoseperiode neemt de groep zowel absoluut als relatief af. De groep van 20 tot en met 64 jarigen blijft de komende jaren redelijk stabiel. Binnen deze groep komt het zwaartepunt wel op de hogere leeftijden in de groep te liggen. Als we relatief kijken is deze groep ook in het verleden redelijk stabiel. Op termijn zet de

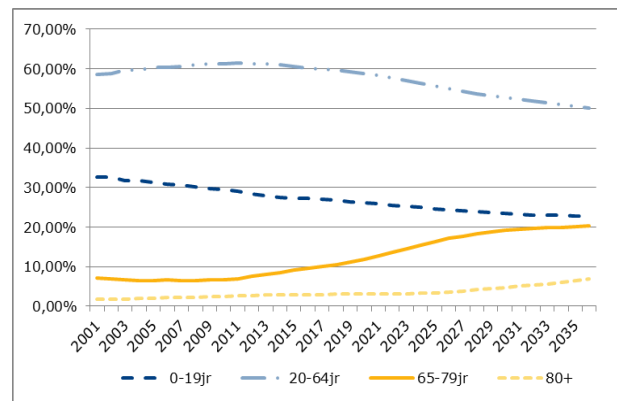

absolute en relatieve daling echter sterk in. Ten opzichte van 2014 is er naar 2016 een lichte daling in de groep 20-64 jarigen. Op termijn is de relatieve afname 10%. De groep 65 tot en met 79 jaar stijgt gedurende de gehele periode, zowel in de historie als in de prognose. Ook relatief gezien vertoont deze groep in de hele periode groei. In 2036 een ruime verdubbeling ten opzichte van 2016. Tot slot de groep van 80+, het aandeel van deze groep groeit gestaag. Absoluut gezien is deze groep in de historie meer dan verdubbeld, relatief gezien nog niet. Naar het einde van de prognoseperiode toe treedt er zowel absoluut als relatief een verdubbeling op.

Woningbouw en groei bevolking

De afgelopen 15 jaar zijn in de gemeente Houten ruim 6.400 woningen gebouwd. In die periode is het aantal inwoners met ruim 12.750 toegenomen en telde de gemeente Houten begin 2016 in totaal 48.765 inwoners, net iets meer dan het jaar ervoor. Volgens deze bevolkingsprognose zal het inwoneraantal van de gemeente Houten doorgroeien naar net over de 50.000 rond 2020 om daarna weer te dalen naar circa 48.500 op de lange termijn. In de prognoseperiode komen er nog ongeveer 1.650 woningen bij. De meeste van deze woningen worden in de eerste zes jaren van de prognose gerealiseerd.

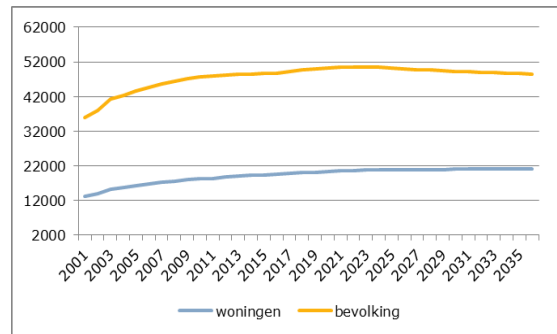

Gemiddelde woningbezetting

In 2001 was het aantal personen per woning, de gemiddelde woningbezetting, 2,74. Begin 2016 is dat 2,49 en het cijfer daalt naar 2,29 op het einde van de prognoseperiode. De daling is een voortzetting van de trend van de afgelopen jaren. Oorzaken van deze ontwikkeling is het ontstaan van kleinere huishoudens. Een verdergaande individualisering en vergrijzing dragen hieraan bij.

Geboorte en sterfte

De gemeente Houten kent vanaf 2001 tot en met 2033 nog een geboorteoverschot. Gemiddeld is het geboorteoverschot in de historie (2001 – 2015) 361. In de prognoseperiode (2016 – 2035) is dit gemiddeld 119. Het aantal geboorten blijft de komende jaren redelijk stabiel. Vooral het aantal sterfgevallen zal de komende jaren gaan stijgen als gevolg van een ouder wordende bevolking.

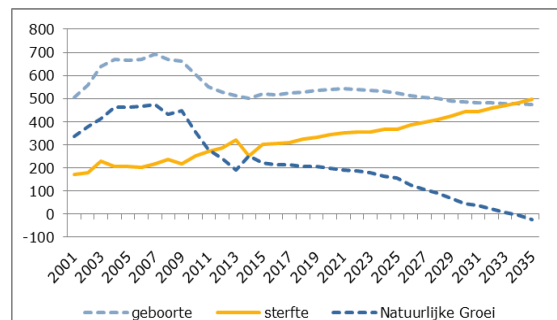

Vestiging en vertrek

Tot en met 2008 kent Houten een fors positief migratiesaldo. Na 2008 is het in de historie licht negatief, ook in de jaren 2014 en 2015 was dit het geval. De voornaamste reden is dat er in die periode minder woningen werden opgeleverd dan in de periode daarvoor. Per saldo vestigden zich er in de periode 2001-2015 in totaal circa 480 personen meer per jaar in de gemeente Houten dan er uit weg gingen. Er zijn twee redenen om de komende jaren met een klein positief migratiesaldo te rekenen. De eerste reden is het aantal woningen dat op de planning staat en de tweede reden is de instroom van statushouders. Het is moeilijk in te schatten hoe groot deze stroom zal zijn de komende jaren. De verwachting is dat dit er de komende jaren tussen de 60 en 200 per jaar zullen zijn. Vanaf 2021 wordt er gerekend met een negatief migratiesaldo.

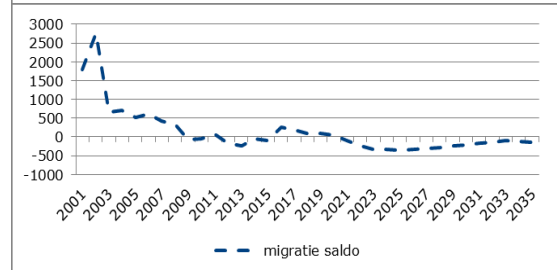

Gebiedsprognose

In de ontwikkeling per gebied is te zien dat de groei van de gemeente vanaf 2001 vooral in Houten Zuid-West en Houten Zuid-Oost heeft plaatsgevonden. De komende jaren wordt de groei wat meer verdeelt over de verschillende gebieden. Na 2021 doet zich nog mogelijk groei voor in het Buitengebied Kleine kernen als gevolg van eventuele woningbouwontwikkeling in dat gebied.

Gebied	2001	2009	2016	2017	2018	2019	2020	2021	2026	2031	2036
Houten Noord-West	15778	14637	13733	13943	14012	13958	13922	13893	13763	13602	13483
Houten Noord-Oost	11489	10867	10085	10049	10225	10208	10247	10248	10270	10234	10218
Houten Zuid-West	270	8379	11232	11591	11696	11797	11724	11716	11224	10678	10351
Houten Zuid-Oost	4622	9693	10042	10004	10021	10207	10509	10804	10758	10429	10191
Buitengebied en kleine kernen	3818	3669	3673	3639	3684	3774	3852	3834	4007	4166	4266
Totaal	35977	47245	48765	49226	49638	49944	50254	50495	50022	49109	48509

Vergelijking met andere Prognoses

De volgende grafiek laat zien hoe de prognose zich verhoudt ten opzichte van twee andere prognoses die onlangs zijn opgesteld. Daarbij willen we er nadrukkelijk op wijzen dat alle drie de prognoses zich bewegen tussen de 48.500 en 52.000 inwoners gedurende de prognosejaren. De prognoses waar we de prognose langs leggen zijn de prognoses van het CBS\PBL van oktober 2013 en de Primosprognose van oktober 2015 van ABF Research (Bron: Prognoses, ABF Research B.V. Delft). Wat de exacte

uitgangspunten van deze prognoses zijn, is niet bekend. De jaren 2014, 2015 en 2016 zijn bij de prognose van CBS\PBL al prognosejaren. De ontwikkeling die toen werd verwacht heeft zich niet doorgezet. Alle drie de prognoses stijgen de komende jaren door naar de 50.000 inwoners. De prognose van Primos blijft gestaag groeien, tot bijna 52.000 inwoners in 2036. Deze stijging wordt veroorzaakt door een blijvende bouwstroom. Tot aan 2040 komen er in de Primosprognose nog 4.000 woningen bij (Bron: Primos online, Primosprognose 2015 ABF Research B.V. Delft). De andere twee prognoses komen daar niet in de buurt. Qua piekbevolking zijn de Pronexus prognose en de prognose van het CBS\PBL bijna gelijk. In de Pronexus prognose valt deze drie jaar later. In de jaren daarna dalen beide prognoses naar een niveau van ongeveer 48.500 tot 49.000 in 2036.

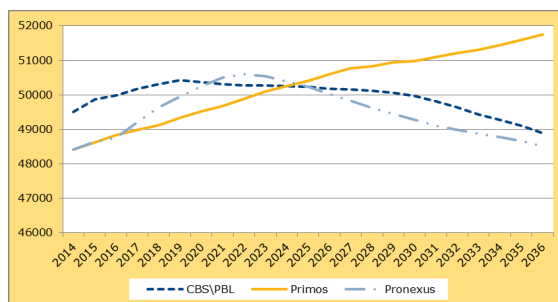

2. Inleiding

De Concernstaf van de gemeente Houten heeft Pronexus gevraagd om een prognose op gebiedsniveau voor de gemeente op te stellen. Dit rapport bevat het analysemateriaal en de uitkomsten van de prognose. Als uitgangsjaar is het jaar 2016 gebruikt. De prognose strekt zich uit tot en met het jaar 2036.

Voor de prognose is de gemeente opgesplitst in 37 gebieden, die samengevoegd zijn in 5 wijken, Noord-Oost, Noord-West, Zuid-West, Zuid-Oost en de Kleine Kernen en het Buitengebied. De prognose levert, voor elk jaar, zowel uitkomsten op voor elk van de gebieden, voor de 5 wijken als voor de gemeente als geheel. Een aantal uitkomsten op wijkniveau worden in hoofdstuk 5 gepresenteerd. De uitkomsten van de prognose worden voorafgegaan door een hoofdstuk dat gewijd is aan de uitgangspunten en veronderstellingen die er aan ten grondslag liggen. Een beschrijving van het gebruikte prognosemodel staat in bijlage 1.

De in het model ingevoerde gegevens zijn voor een groot deel afkomstig uit de Gemeentelijke Basisadministratie (GBA) van de gemeente en de woningbouwplanning van februari 2016 van de afdeling Ruimtelijke Ontwikkeling. Het rapport beperkt zich tot de presentatie van de belangrijkste uitkomsten. In de bijlage vindt u meer resultaten.

Bij nauwkeurige inspectie van de prognosecijfers in de tabellen zult u opmerken dat deze niet altijd exact met elkaar overeenkomen. Zo komt het regelmatig voor dat de som van het migratiesaldo en het geboorte/sterftesaldo voor een bepaald jaar niet gelijk is aan het verschil tussen het aantal inwoners aan het begin en aan het einde van dat jaar. Dergelijke inconsistenties, die overigens altijd te verwaarlozen zijn, worden toegeschreven aan de rekenmethodes van het toegepaste prognosemodel. Het gaat daarbij altijd om de manier waarop met (tussentijdse) afrondingsverschillen wordt omgegaan.

Tenslotte nog dit: De uitkomsten van het prognosemodel worden volledig bepaald door het gehanteerde 'scenario', dat wil zeggen door de ingevoerde gegevens en (gekwantificeerde) veronderstellingen met betrekking tot bepaalde toekomstige ontwikkelingen. Daarover is natuurlijk altijd verschil van mening mogelijk. Moet bijvoorbeeld de gemiddelde woningbezetting gedurende de hele prognoseperiode constant worden gehouden? En welke sterftecijfers worden gebruikt: het gemiddelde van Nederland of het gemiddelde per wijk? Over die en alle andere invoergegevens moeten keuzes worden gemaakt. Deze keuzes hebben altijd een arbitrair karakter. Op basis van de situatie en op basis van kennis en ervaring van de prognosemaker worden de keuzes gemaakt. In hoofdstuk 3 worden alle keuzes die de prognosemaker heeft gemaakt verantwoord.

3. Uitgangspunten

In dit hoofdstuk staat de gehanteerde gebiedsindeling voor de gemeente Houten en wordt aangegeven welke aannames er worden gehanteerd in de prognose.

3.1 Gebiedsindeling

Voor de prognose is de gemeente Houten opgedeeld in 37 gebieden met inwoners. Deze 37 gebieden vormen samen 5 wijken. De CBS buurtindeling ligt ten grondslag aan de indeling.

Wijkindeling: Houten			
Houten Noord-West		Houten Zuid-West	
1010	Oude Dorp	1230	Bouwen en Schaften 1230 en 1238
1011	Oorden	1231	Houten
1012	Hoven	1232	Waters
1013	Gaarden	1233	Polders
1014	Hoeven	1234	Stenen
1015	Erven	1235	Muren
1016	Poorten	1236	Castellum West
1017	Slagen	1237	Castellum Oost
1018	Borchen		
1019	Campen		
Houten Noord-Oost		Houten Zuid-Oost	
1120	Centrum West	1340	Landen
1121	Centrum Oost	1341	Tuinen
1123	Hagen	1342	Sporen
1124	Weiden	1343	Meren
1125	Gilden en Molens 1122 en 1125	1344	Mossen
1126	Velden	1345	Grassen
1127	Sloten		
1128	Bermen		
1129	Akkers		
Buitengebied en Kleine kernen			
		2000	Buitengebied Houten 2054 tot en met 2065
		3000	t Goy 3070, 3071 en 3172
		4000	Tull en 't Waal 4080, 4081 en 4182
		5000	Schalkwijk 5090, 5091, 5192 en 5193

Er kan gesproken worden van een prognose op gebiedsniveau.

In bijlage 6 staat een kaart met de gebiedsindeling van de gemeente Houten.

3.2 Aannames

Het startjaar van de bevolkingsprognose is 2016. Dit betekent dat als basisbevolking voor elk wijk gehanteerd wordt de waargenomen bevolkingsopbouw van 1 januari 2016 naar leeftijd en geslacht.

Voor de vruchtbaarheid, de vertrekansen, de vestigingsfracties en de sterfte is het gemiddelde van de laatste vijf analysejaren gekozen. Al deze kansen zijn op gemeenteniveau geanalyseerd en doorgevoerd. De instroom van statushouders is een instroom die in de komende jaren is opgenomen in het migratiesaldo. De leeftijdsverdeling van die statushouders is op basis van de vestiging zoals die de afgelopen jaren in Houten is waargenomen.

De woningbouwontwikkelingen zijn meegenomen tot en met 2033. Voor de periode na 2020 zijn de aannames onzekerder. Toch is er voor gekozen om ook voor deze periode een voorzichtige schatting te maken van de mogelijke woningbouw op basis van de huidige inzichten. Dit omdat we ervan uit mogen gaan dat er ook in deze periode gebouwd zal worden en dit zijn invloed zal hebben op de bevolkingsontwikkeling. De uiteindelijke aantallen woningen en locaties staan voor deze periode echter nog niet vast. De in totaal 1.649 woningen worden verspreid over de gemeente gerealiseerd. De dominantie van Houten Zuid in de woningbouwproductie doet zich niet meer voor. In bijlage 5 staan per wijk de exacte aantallen vermeld.

In de onderstaande tabel staat een overzicht van de woningbouwprogrammering en het binnenlands migratiesaldo. Aangezien de prognose loopt tot en met 1-1-2036 is 2035 het laatste jaar waarvan de stroomgegevens worden meegenomen.

	2016	2017	2018	2019	2020	2021	2022	2023	2024	2025
Woningbouw	275	207	191	227	139	122	42	42	42	42
Migratiesaldo	248	198	101	104	43	-91	-234	-336	-329	-359
	2026	2027	2028	2029	2030	2031	2032	2033	2034	2035
Woningbouw	42	42	41	39	39	39	39	39	0	0
Migratiesaldo	-321	-307	-274	-243	-206	-164	-136	-96	-112	-131

De aanname voor het binnenlands migratiesaldo is voor een groot deel afhankelijk van de woningbouwprogrammering. De historische ontwikkeling van het saldo speelt echter ook een rol. Na een lichte opleving in 2011 (een saldo van 75 positief) zijn de migratie saldi van 2012 tot en met 2015 weer negatief. Dit betekent dat de laatste vijf jaar alleen het jaar 2011 een positief migratiesaldo kende. Gezien de komende bouwstromen wordt tot en met 2020 gerekend met een positief migratiesaldo. In de jaren daarna met een beduidend lager woningbouwprogramma wordt gerekend met een negatief migratiesaldo. Gemiddeld wordt er in de prognose gerekend met een negatief migratiesaldo van 132 personen. In de analyseperiode van 2001 tot en met 2015 was dit een positief saldo van 481 personen. Echter het gemiddelde van de laatste vijf analysejaren is -92.

4. De Gemeente Houten

In dit hoofdstuk worden voor de gemeente de resultaten besproken en wordt de leeftijdsopbouw gepresenteerd. Daarnaast wordt er teruggekeken naar de vorige prognose en komt er een vergelijking in beeld met andere prognoses die voor de gemeente Houten zijn opgesteld.

4.1 Bevolkingsopbouw

Het aantal inwoners van de gemeente Houten stijgt van 48.765 op 1 januari 2016 naar 50.596 inwoners op 1-1-2022. In de periode daarna gaat het aantal inwoners weer dalen naar 48.509 inwoners op het einde van de prognoseperiode (2036). Het totaal aantal woningen in de gemeente stijgt de komende jaren met 1.649 naar een totale woningvoorraad van 21.206. Uit het aantal inwoners en het aantal woningen is de gemiddelde woningbezetting te halen. Het aantal inwoners gedeeld door het aantal woningen. Op 1-1-2016 is deze 2,49. Gedurende de prognose daalt de gemiddelde woningbezetting naar 2,29. Dit betekent dat er minder mensen in een huis komen te wonen. Gezien de verandering van de leeftijdsopbouw in de gemeente Houten is dit een natuurlijk proces. De zittende bevolking in Houten wordt ouder en naarmate de mens ouder wordt komen er minder mensen in een woning te wonen. Kijken we naar figuur 4.1 dan zien we dat de groep inwoners van 55 jaar en ouder de komende jaren fors gaat toenemen. Tegenover die toename staat een daling van het aantal inwoners in de andere leeftijdsgroepen. Het aandeel van de groep van 65 jaar en ouder verdubbelt in de prognoseperiode van 12,6% naar 27,1%. Binnen die groep ontwikkelt ook de groep van 80 jaar en ouder zich sterk van 3,0% naar 6,9%. Aan de andere kant is daar de afname van het aantal jongeren binnen de gemeente Houten. Het aandeel van de 0 tot en met 17 jarigen is op 1-1-2016, 24,9%. Op het einde van de prognoseperiode is dit aandeel gedaald naar 20,7%. De grootste daling is te vinden bij de groep van 24 tot en met 54 jaar. Het aandeel van deze groep daalt van 41,3% naar 33,7%.

Grafiek 4.1 Leeftijdsopbouw Houten

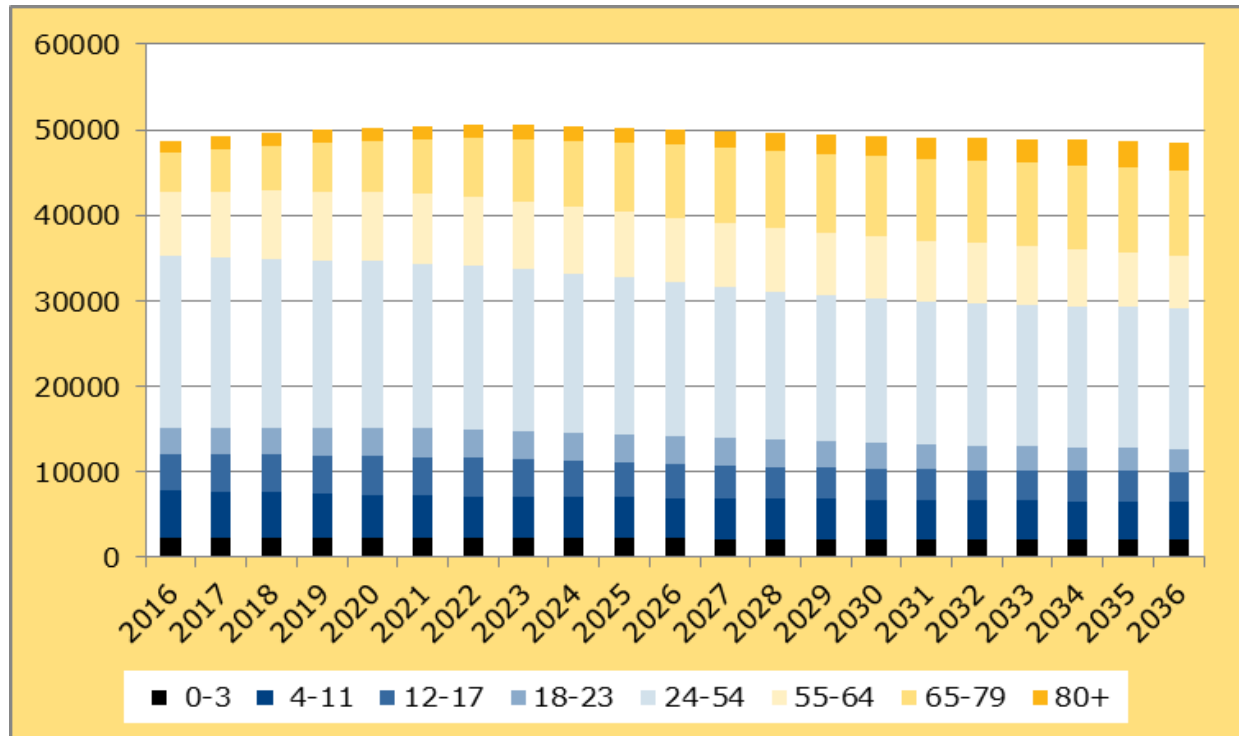

4.2 Vergelijking vorige prognose

Ten opzichte van de vorige prognose uit mei 2014 is er wel iets gewijzigd. In het onderstaand overzicht worden de verschillende demografische parameters met elkaar vergeleken. Het gaat om het gemiddelde van de laatste twee jaren per parameter. De gerealiseerde cijfers worden vergeleken met de geprognosticeerde cijfers uit de prognose van 2014.

Grafiek 4.2 Vergelijking vorige prognose parameters

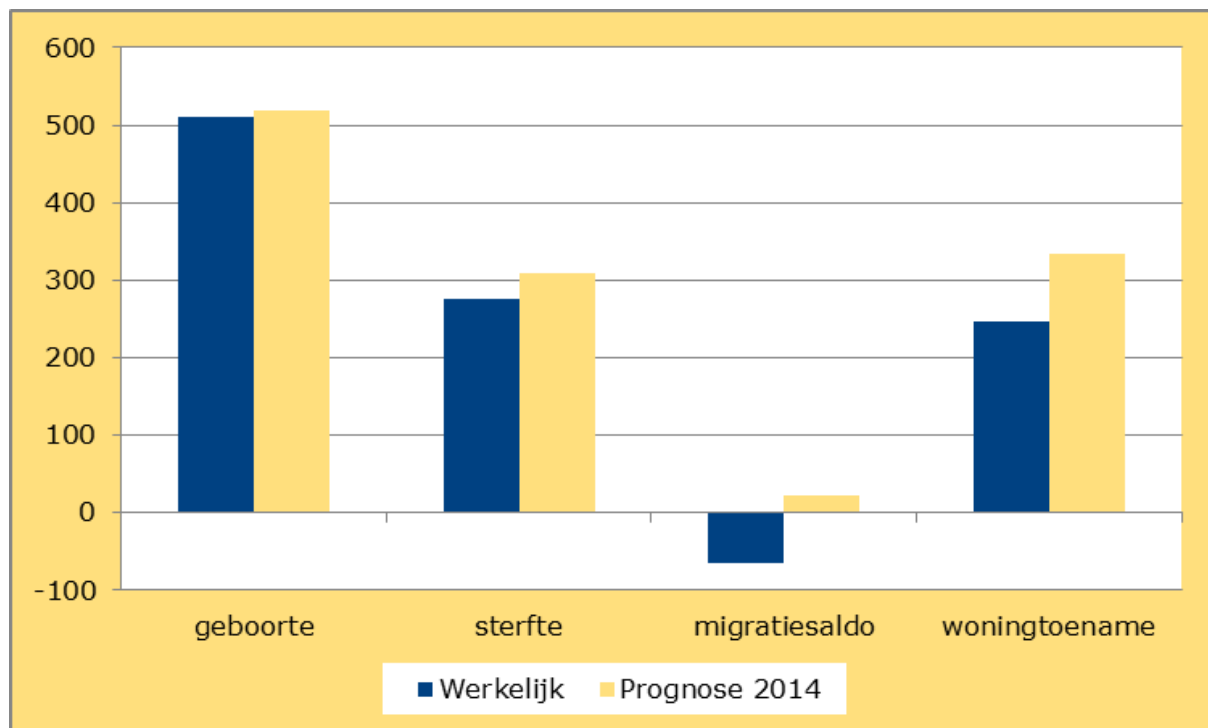

Ten aanzien van het aantal geboorten kan worden geconcludeerd dat dit aantal in de vorige prognose goed is ingeschat. Het aantal sterfgevallen is in de vorige prognose licht overschat. De verwachting was dat er gemiddeld 309 personen per jaar zouden overlijden en dit zijn er in werkelijkheid 275 geworden. Het migratiesaldo is de afgelopen twee jaar gemiddelde -66. In de prognose was rekening gehouden met een gemiddeld saldo van plus 23. De verwachting was dat er 333 woningen zouden worden opgeleverd in 2014 en 2015. In werkelijkheid zijn dit er 247 geworden.

Ten aanzien van de aannames wordt er in de huidige prognose gerekend met een gemiddelde natuurlijke groei, geboorte min sterfte van 119 personen. In de vorige prognose was dit getal 130. Daarnaast is het gemiddeld migratiesaldo in de huidige prognose -132 en in de vorige prognose was dat -83. Per saldo daalt de bevolking gemiddeld per jaar in de huidige prognose met 13, in de vorige prognose werd nog gerekend met een groei van 47.

Hieronder wordt nader ingezoomd op de uiteindelijke totale bevolkingsomvang. In de vorige prognose werden op 1-1-2016 48.889 personen verwacht. Dit zijn er 48.765 geworden, 124 minder. De stijging in de nieuwe prognose is nog iets groter dan in de vorige prognose, de nieuwe prognose komt ruim 450 inwoners hoger uit. Aan de andere kant gaat de daling daarna in de nieuwe prognose iets sneller. Op termijn komt de nieuwe prognose een kleine 600 personen lager uit.

Grafiek 4.3 **Vergelijking vorige prognose**

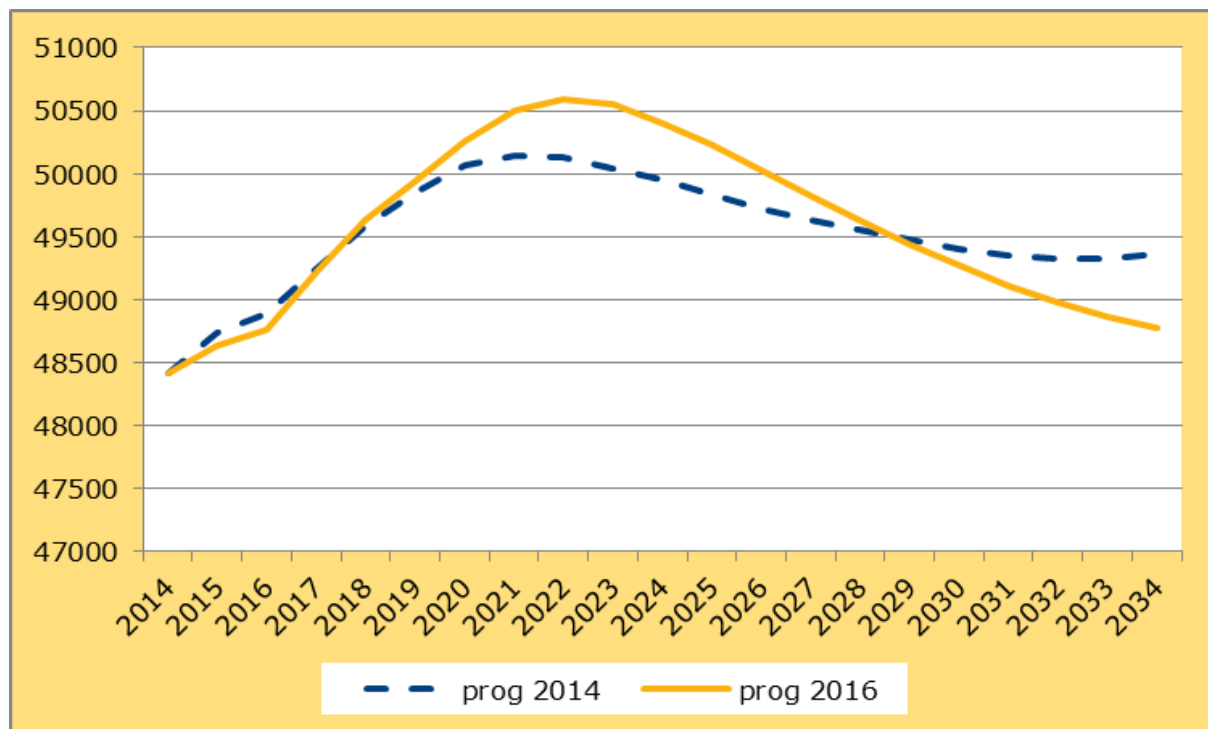

4.3 Andere prognoses

Er zijn verschillende instanties die prognoses opstellen voor gemeenten. Naast de gemeente die zelf een prognose laat opstellen, stelt het CBS samen met het Planbureau voor de Leefomgeving periodiek een prognose op, op gemeenteniveau. Daarnaast stelt ABF Research jaarlijks de zogenaamde Primosprognose op in opdracht van het ministerie van VROM. Het probleem met deze verschillende prognoses is dat niet altijd bekend is welke gegevens aan de prognose ten grondslag liggen. Conclusies aan de verschillen verbinden is daarom erg lastig.

De prognoses waar we de prognose langs leggen zijn de prognoses van het CBS\PBL van oktober 2013 en de Primosprognose van oktober 2015 van ABF Research (Bron: Prognoses, ABF Research B.V. Delft). Het eerste vergelijkingsprobleem is het uitgangsjaar. In de prognose van CBS\PBL is dit 2013, de Primosprognose heeft 2015 als uitgangsjaar en de gemeentelijke prognose gaat uit van 2016. Een tweede vergelijkingsprobleem is de woningbouwontwikkeling. Onder zowel de gemeentelijke prognose als de prognose van het CBS\PBL ligt qua aantallen ongeveer hetzelfde woningbouwprogramma. Daar de gemeentelijke prognose later is opgesteld zal de fasering in deze prognose anders zijn dan in de prognose van het CBS\PBL. Het woningbouwprogramma wat in de Primosprognose van 2015 zit is van een andere orde. In deze prognose worden tot en met 2040 bijna 4.000 woningen gebouwd (Bron: Primos Online, ABF Research B.V. Delft).

Alle drie de prognoses stijgen de komende jaren door naar de 50.000 inwoners. De Primosprognose groeit de hele prognoseperiode gestaag door naar bijna 52.000 inwoners in 2036. De prognose van Pronexus piekt iets later dan prognose van het CBS\PBL. Daarna daalt de Pronexus prognose iets sneller om op termijn weer te lopen richting de prognose van het CBS\PBL.

Grafiek 4.4 **Vergelijking andere prognoses**

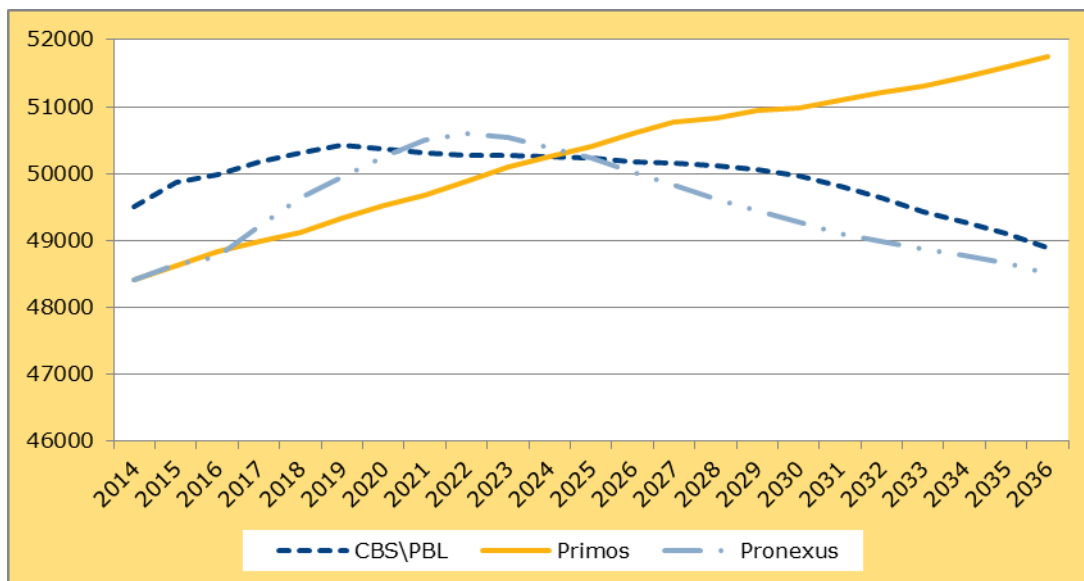

4.4 Regio Gemeenten

Om te kijken hoe de ontwikkeling in de leeftijdsopbouw van Houten zich verhoudt tot omliggende gemeenten is in de onderstaande grafieken een vergelijk gemaakt tussen de leeftijdsopbouw van de gemeente Houten met die van Bunnik, Culemborg, IJsselstein, Nieuwegein, Vianen en Wijk bij Duurstede. De bevolking is in vier leeftijdsgroepen onderverdeeld en het aandeel van deze groepen op de totale bevolking per gemeente is naast elkaar gezet. De gegevens van de overige gemeenten zijn de Primosgegevens van oktober 2015 (Bron: Prognoses, ABF Research B.V. Delft).

Grafiek 4.5 **Vergelijking leeftijdsopbouw 0 tot en met 19 jarigen**

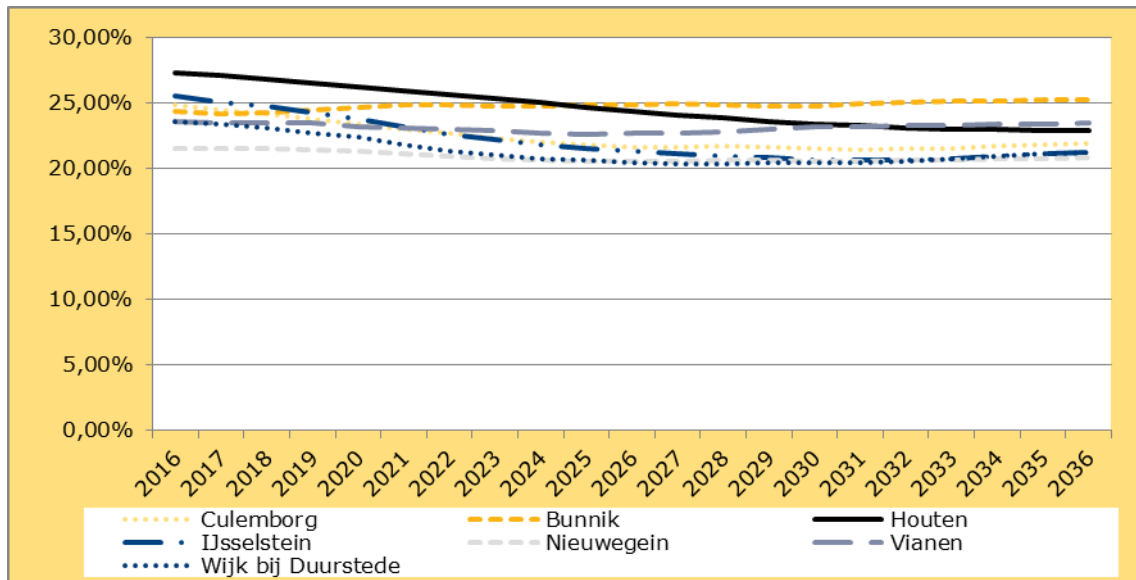

In de bovenstaande grafiek zien we dat Houten in het begin van de periode naar verhouding de grootste groep 0 tot en met 19 jarigen heeft. In de prognose zakt Houten onder het aandeel van Vianen en Bunnik. Bunnik is de enige gemeente waar ten opzichte van 2016 een stijging van het aandeel 0 tot en met 19 jarigen te zien is. Bij alle gemeenten behalve Houten zit er op het einde van de prognoseperiode een lichte stijging in het aandeel.

Grafiek 4.6 **Vergelijking leeftijdsopbouw 20 tot en met 64 jarigen**

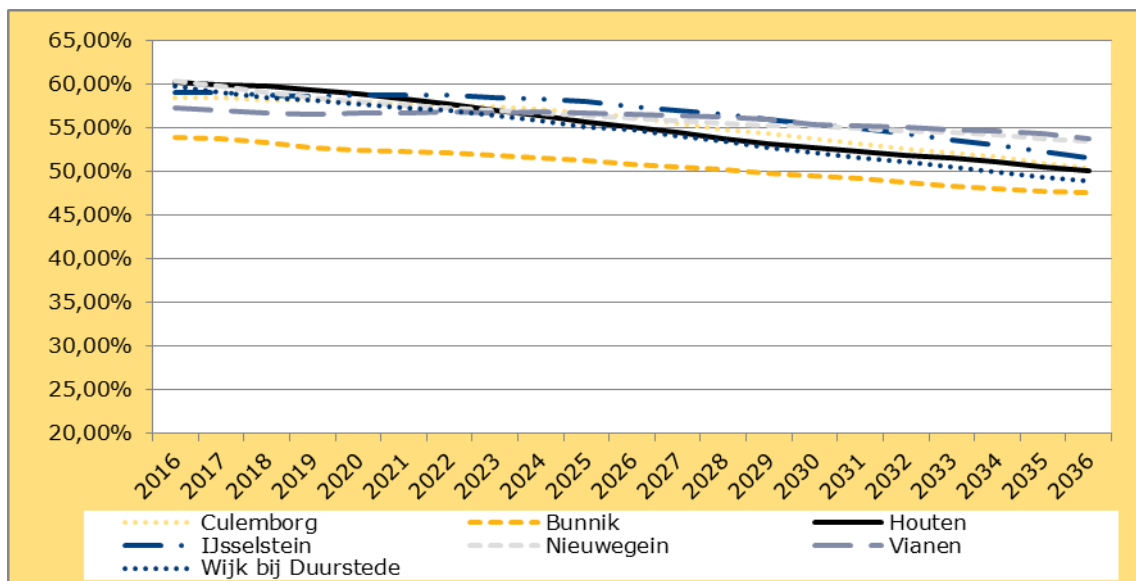

De ontwikkeling tussen de verschillende gemeenten is redelijk vergelijkbaar, waarbij Culemborg, IJsselstein en Wijk bij Duurstede nog het meest op Houten lijken. Het aandeel van de groep 20-64

jaar neemt in Houten en Wijk bij Duurstede het sterkst af. De ontwikkeling tussen de verschillende gemeenten is wel redelijk vergelijkbaar. De terugloop in Vianen is het minst groot.

Grafiek 4.7 **Vergelijking leeftijdsopbouw 65 tot en met 79 jarigen**

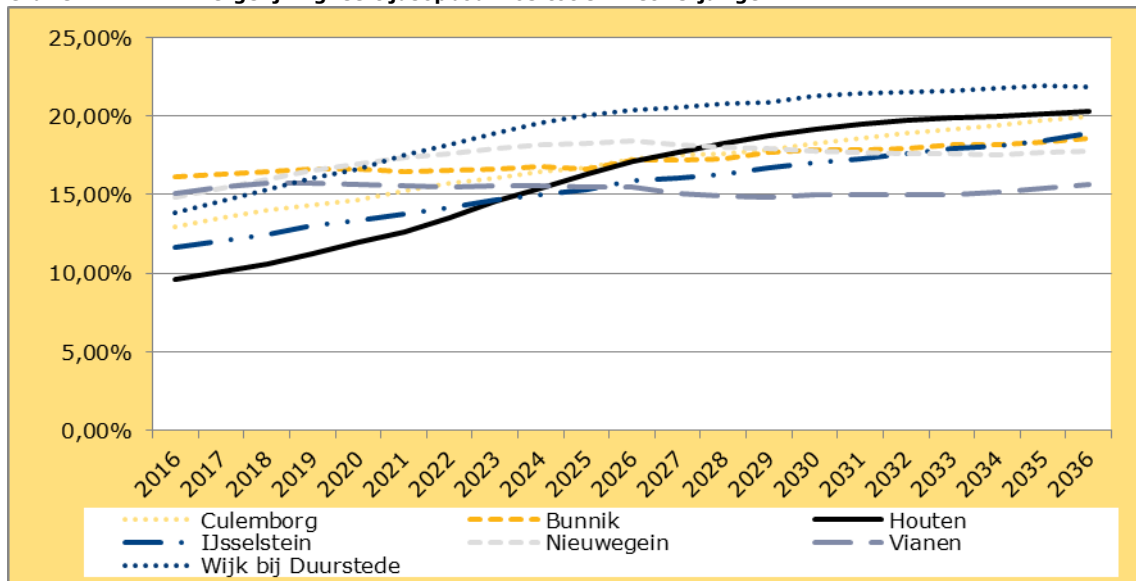

In de groep 65 tot en met 79 jarigen wordt het duidelijk dat Houten een sterke groei kent van het aandeel van deze groep. De groei van deze groep is in Houten beduidend groter dan in de overige gemeenten. Het eerste jaar heeft Houten het laagste aandeel en op het einde heeft Houten bijna het grootste aandeel. Alleen Wijk bij Duurstede kent een groter aandeel van deze leeftijdsgroep gedurende de hele prognoseperiode. Vianen kent als enige gemeente nauwelijks groei van deze leeftijdsgroep.

Grafiek 4.8 **Vergelijking leeftijdsopbouw 80 plussers**

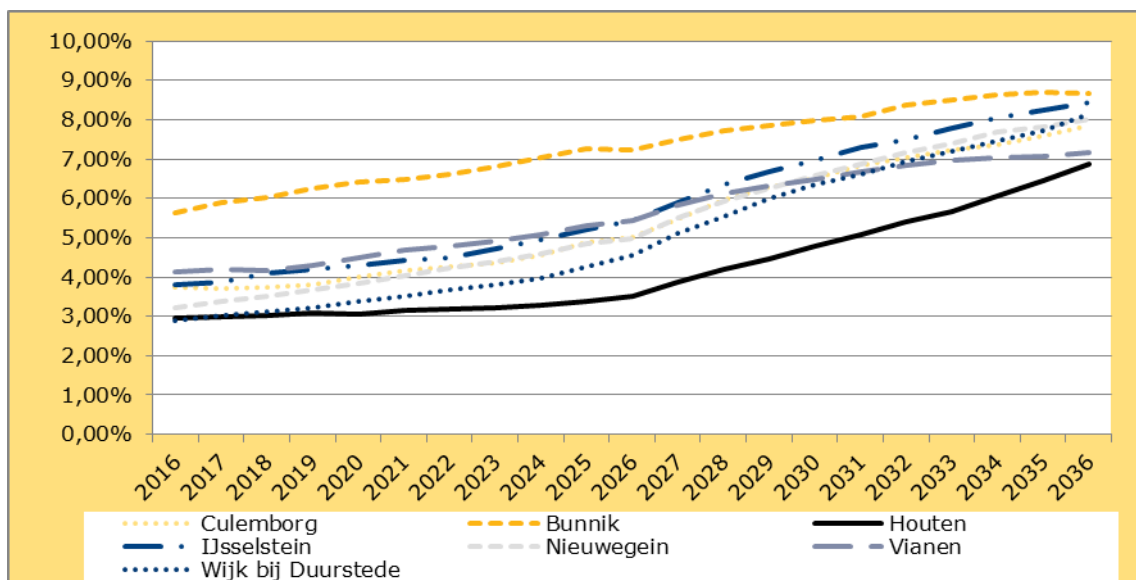

De groei van deze groep gaat in Houten in eerste instantie minder hard dan in de overige gemeenten. Vanaf 2026 gaat het aandeel van deze groep echter snel stijgen. Tot die tijd is deze groep maar beperkt aanwezig. De tijd in de prognose is echter te kort om het aandeel van de overige gemeenten in te halen.

5. Bevolkingsopbouw per Wijk

In dit hoofdstuk worden de resultaten van de verschillende wijken getoond in een aantal leeftijdsgroepen. Voor het Buitengebied met de kleine kernen worden de kleine kernen ook even apart in beeld gebracht.

5.1 Noord-West

In Noord-West tikt het aantal inwoners net de 14.000 aan in 2018. In de jaren erna daalt het aantal inwoners gestaag naar net onder de 13.500 op het einde van de prognoseperiode. In totaal komen er in de prognoseperiode 248 woningen bij. De gemiddelde woningbezetting daalt van 2,42 naar 2,27. Deze ligt lager dan de gemeentelijke gemiddelde woningbezetting. Het aandeel van de inwoners van 65 tot en met 79 neemt toe van 12,2% naar 24,7%. Voeg daarbij dat het aandeel van de bevolking ouder dan 80 jaar toeneemt van 4,0% naar 8,2% en we zien een forse vergrijzing in het gebied ontstaan. Bijna een derde uit Noord-West is op het einde van de prognoseperiode 65 jaar of ouder. Deze aandelen liggen boven de gemeentelijke aandelen. De daling van het aandeel jongeren tot en met 17 jaar is minder sterk dan de gemeentelijke daling. Het aandeel neemt af van 20,5% naar 17,9%.

Grafiek 5.1 Leefijdsopbouw Noord-West

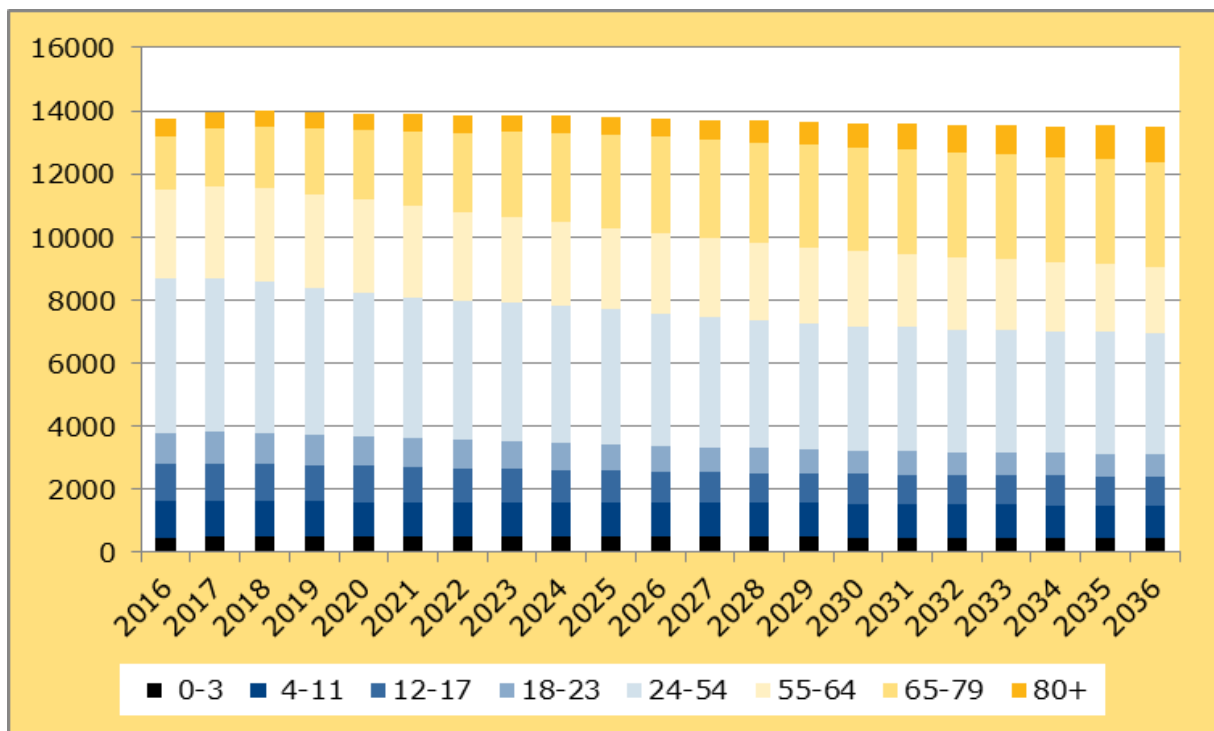

5.2 Noord-Oost

In het gebied Noord-Oost wonen op 1 januari 2016, 10.085 inwoners. Op termijn stijgt het aantal inwoners in het gebied naar 10.290. De gemiddelde woningbezetting daalt van 2,14 naar 2,05 op het einde van de periode. Deze daling is iets minder sterk dan de daling op gemeentelijk niveau. Ten aanzien van de leeftijdsopbouw neemt de groep van 65 jaar en ouder toe van 15,1% naar 31,4%. Een sterkere stijging dan de gemeente als geheel. Het aandeel van de groep van 80 jaar en ouder stijgt sneller van 4,4% naar 8,5% dan het gemeentelijk aandeel. De groep jongeren tot en met 17 jaar neemt relatief gezien minder af dan gemeentelijk gezien, van 19,8% naar 17,4%.

Grafiek 5.2 Leefijdsopbouw Noord-Oost

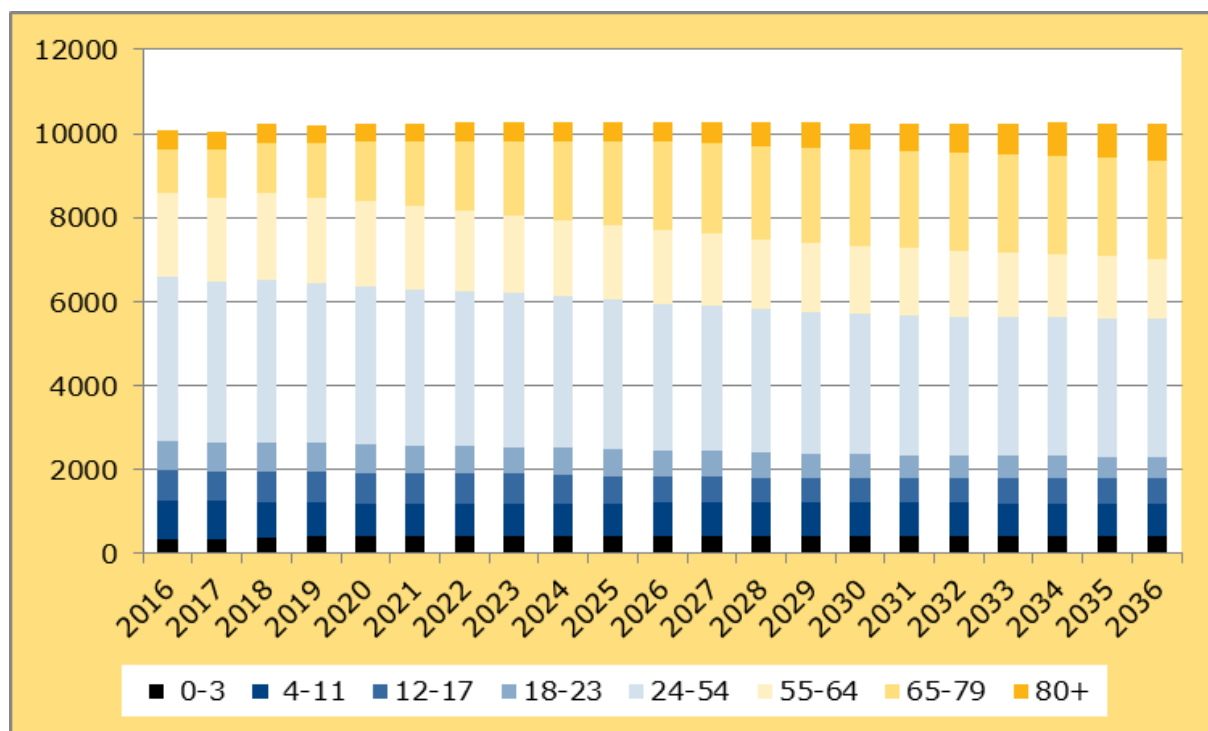

5.3 Zuid-West

De woningvoorraad in Zuid-West neemt de komende jaren nog met 242 toe. Als gevolg van deze toename stijgt het inwoneraantal nog van 11.232 naar 11.797 in 2019. Daarna daalt het inwoneraantal van dit gebied naar 10.351 op het einde van de periode. Op het eind van de prognoseperiode is de gemiddelde woningbezetting gedaald van 2,70 nu naar 2,35. Een daling die minder sterk is dan de gemeentelijke daling. In de leeftijdsopbouw groeit ook hier het aandeel van de inwoners van 65 jaar en ouder, van 7,1% naar 20,0%. De groei is iets minder dan de groei in de hele gemeente. De groep van 80 jaar en ouder groeit iets meer dan gemeentelijk van 0,9% naar 4,9%. Het aandeel van de jongeren tot en met 17 jaar daalt van 31,8% naar 24,0% op het einde van de periode. Deze daling is sterker dan de daling gemeentelijk gezien.

Grafiek 5.3 Leeftijdsopbouw Zuid-West

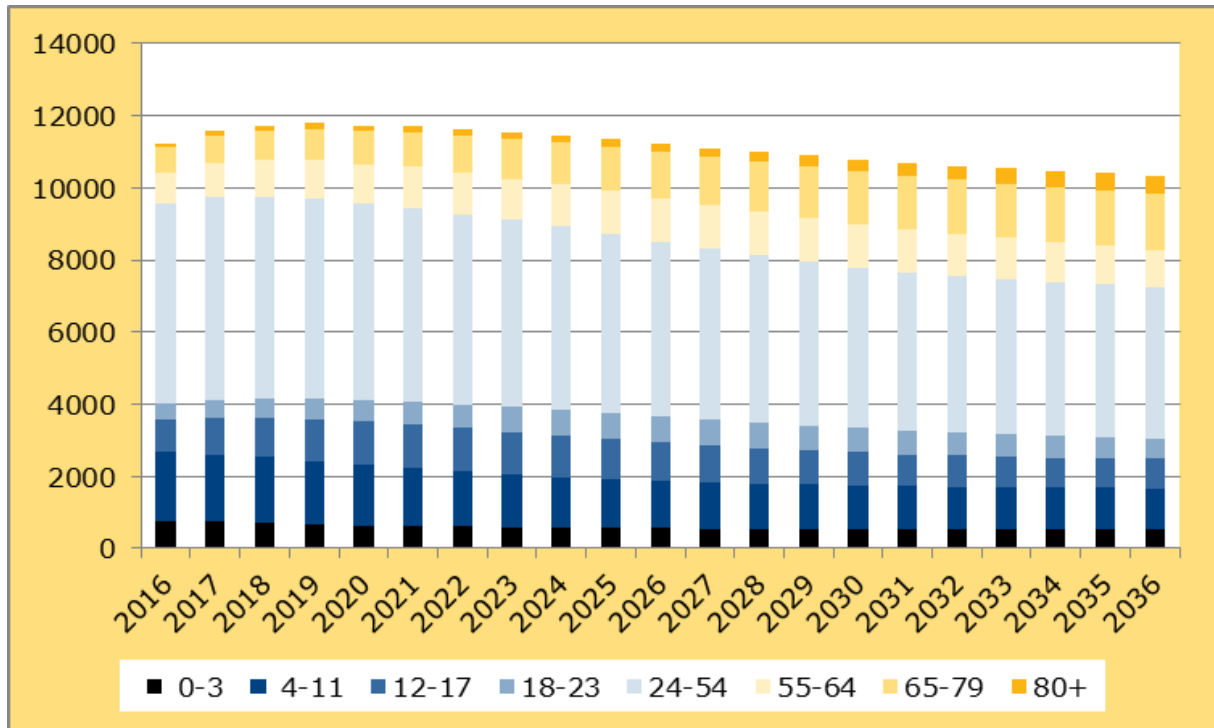

5.4 Zuid-Oost

Het aantal inwoners in Zuid-Oost groeit tot en met 2022. In de jaren daarna treedt er een daling op. Op het einde van de periode wonen er 10.191 inwoners. In de prognoseperiode worden nog 460 woningen gebouwd. De gemiddelde woningbezetting daalt sneller dan de gemeentelijk gemiddelde woningbezetting. Nu is de gemiddelde woningbezetting 2,75 en op termijn daalt deze naar 2,48. In de leeftijdsopbouw zien we een toename van het aandeel van de 65 plussers. Deze groep groeit van 8,7% van de bevolking naar 21,7% van de bevolking. Dit is een toename die lager ligt dan de gemeentelijke toename. De groep van 80 jaar en ouder groeit ook minder snel dan gemeentelijk van 2,3% naar 5,3%. Het aandeel van de jongeren tot en met 17 jaar daalt harder dan gemeentelijk gezien. Nu is het aandeel 29,8% en in 2036 is dit aandeel 24,7%.

Grafiek 5.4 Leeftijdsopbouw Zuid-Oost

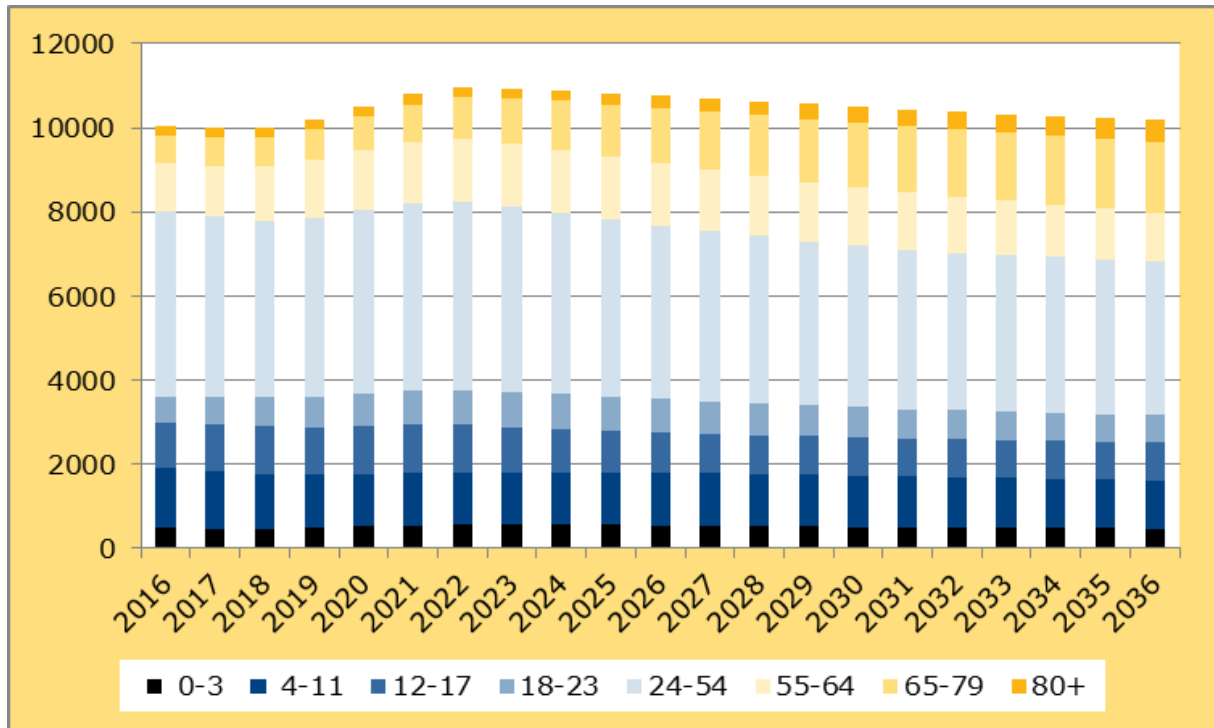

5.5 Buitengebied en Kleine Kernen

In het buitengebied en in de kleine kernen groeit het aantal inwoners nog. Van 3.673 inwoners nu groeit het aantal inwoners naar 4.266 op het einde van de prognoseperiode. Deze groei wordt vooral veroorzaakt door de ingeschatte toekomstige aantallen woningbouw in Schalkwijk na 2020. Deze aantallen zijn echter nog verre van zeker. Niet in de laatste plaats omdat hierover nog geen (politieke) besluitvorming (per locatie) heeft plaatsgevonden. De gemiddelde woningbezetting in het buitengebied en de kleine kernen daalt in de prognose van 2,55 naar 2,39 op het einde van de periode. Deze daling is minder dan de gemeentelijke daling. De groep van 65 jaar en ouder groeit relatief gezien minder dan in de hele gemeente. Het aandeel stijgt van 19,4% naar 29,5%. Wel is het zo dat er in deze gebieden naar verhouding meer ouderen wonen, gemeentelijk gezien is het aandeel van personen van 65 jaar en ouder nu 12,6%. De groep van 80 jaar en ouder neemt toe van 3,3% naar 7,6%. Deze toename is groter dan de gemeentelijke toename van 3,0% naar 6,9%. Daarnaast is deze groep relatief gezien ook groter als de totale groep in heel Houten (6,9%). Het aandeel jongeren neemt af van 21,3% naar 20,7%, minder dan de gemeentelijke afname van 24,9% naar 20,7%.

Grafiek 5.5 Leeftijdsopbouw Buitengebied en Kleine Kernen

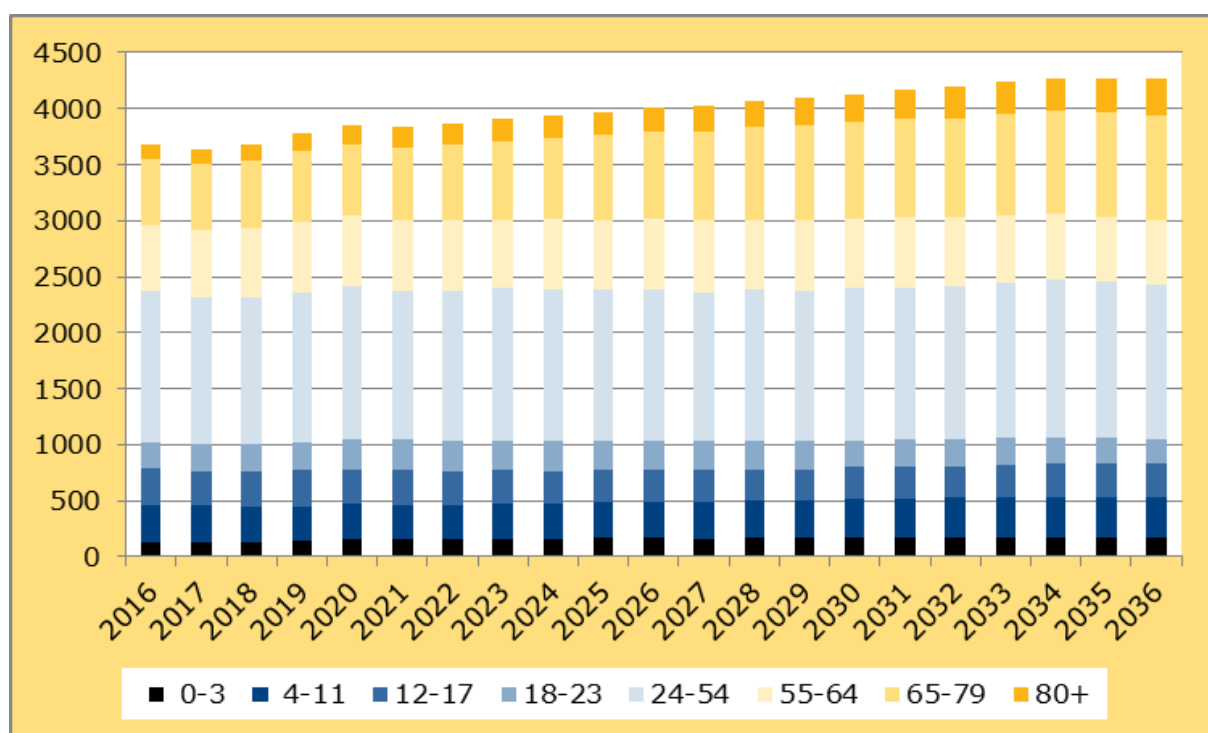

5.6 Kleine Kernen nader bekeken

Voor de kleine kernen is op basis van de kern en het bijbehorende buitengebied een prognose opgesteld. Daar dit toch aparte gebieden zijn, wordt er hier nog even nader op ingegaan. In grafiek 5.6 op de volgende pagina staat de ontwikkeling van het aantal inwoners van de drie gebieden.

't Goy

Het prognosegebied 't Goy bestaat uit de gebieden, Dorp 't Goy (3070), 't Goyse dorp (3071) en buitengebied 't Goy (3172). In dit gebied staan 245 woningen die op 1-1-2016 bewoond worden door 615 mensen. Gedurende de prognoseperiode neemt de woningvoorraad in het gebied niet meer toe. Het aantal inwoners schommelt de hele prognoseperiode tussen de 550 en de 600. Gevolg hiervan is dat de gemiddelde woningbezetting schommelt tussen de 2,3 en de 2,5 in de prognose. Het aandeel van de 0 tot en met 17 jarigen neemt af van 21,5% naar 17,1%, dit is een grotere afname dan gemeentelijk gezien. De groep van 65 jaar en ouder kent een minder grote toename dan gemeentelijk gezien, een stijging van 21,0% naar 33,0%, maar kent daarmee wel een groter aandeel dan in Houten totaal (groei van 12,6% naar 27,1%). In 't Goy groeit de groep van 80 jaar en ouder sneller (van 2,4% naar 8,4%) dan dat deze in heel Houten groeit (van 3,0% naar 6,9%).

Tull en 't Waal

Het gebied Tull en 't Waal is opgebouwd uit de gebieden 't Waal (4080), Tull (4081) en Buitengebied Tull en 't Waal (4182). In het gebied worden de komende jaren nog 42 woningen gebouwd. De woningvoorraad komt dan uit op 308 woningen. Op 1-1-2016 wonen er 679 mensen in het gebied, 64 meer dan in 't Goy. Dit aantal gaat de komende jaren groeien naar 769 om na 2020 licht te gaan dalen tot 733. De gemiddelde woningbezetting gaat op termijn dalen naar 2,38. Het aandeel van de groep tot en met 17 jaar daalt licht van 18,4% naar 17,0%. De groep van 65 jaar en ouder stijgt minder dan de gemeentelijke stijging. Dit aandeel gaat in Tull en 't Waal van 21,8% naar 33,4%. Het aandeel ligt wel duidelijk boven het gemeentelijk aandeel (groei van 12,6% naar 27,1%). De groep van 80 jaar en ouder groeit echter sterker (van 2,9% naar 7,9%) dan gemeentelijk gezien.

Schalkwijk

Schalkwijk is opgebouwd uit de gebieden Dorp Schalkwijk West (5090), Dorp Schalkwijk Oost (5091), Buitengebied Schalkwijk West (5192) en Buitengebied Schalkwijk Oost (5193). Mogelijk vindt in het gebied Schalkwijk op termijn nog een behoorlijke woningontwikkeling plaats. De woningvoorraad zou hier nog (buiten de rode contouren) mogen groeien met zo'n 250 woningen. Deze ontwikkeling start waarschijnlijk na 2020. Vindt deze woningbouw daadwerkelijk plaats, dan gaat vanaf dat moment het inwoneraantal ook groeien. Op 1-1-2016 woonden er 1.939 mensen in Schalkwijk, in 2020 zijn dat er 2.046 en in 2035 is dat volgens de prognose gestegen naar 2.541. De gemiddelde woningbezetting in het gebied daalt van 2,50 naar 2,34. Een mindere daling dan op gemeentelijk niveau. Het aandeel van de 0 tot en met 17 jarigen daalt in de prognose van 23,2% naar 20,3%. Een mindere daling dan de daling gemeentebreed gezien. Het aandeel van de groep van 65 jaar en ouder stijgt van 17,7% naar 28,3%. Deze groei is minder dan de groei in de totale gemeente (van 12,6 naar 27,1%). De ontwikkeling van de groep van 80 jaar en ouder is vergelijkbaar met de gemeentelijke ontwikkeling. Relatief gezien is de omvang van de groep wel groter dan gemeentelijk. In Schalkwijk was in 2016 3,5% van de bevolking ouder dan 80 jaar en in Houten is dit 3%. Op het einde van de prognoseperiode is dit percentage in Schalkwijk gestegen naar 7,3%. In de gemeente Houten is het aandeel van de 80 plussers op het einde gestegen naar 6,9%.

Grafiek 5.6 **Ontwikkeling Kleine Kernen**

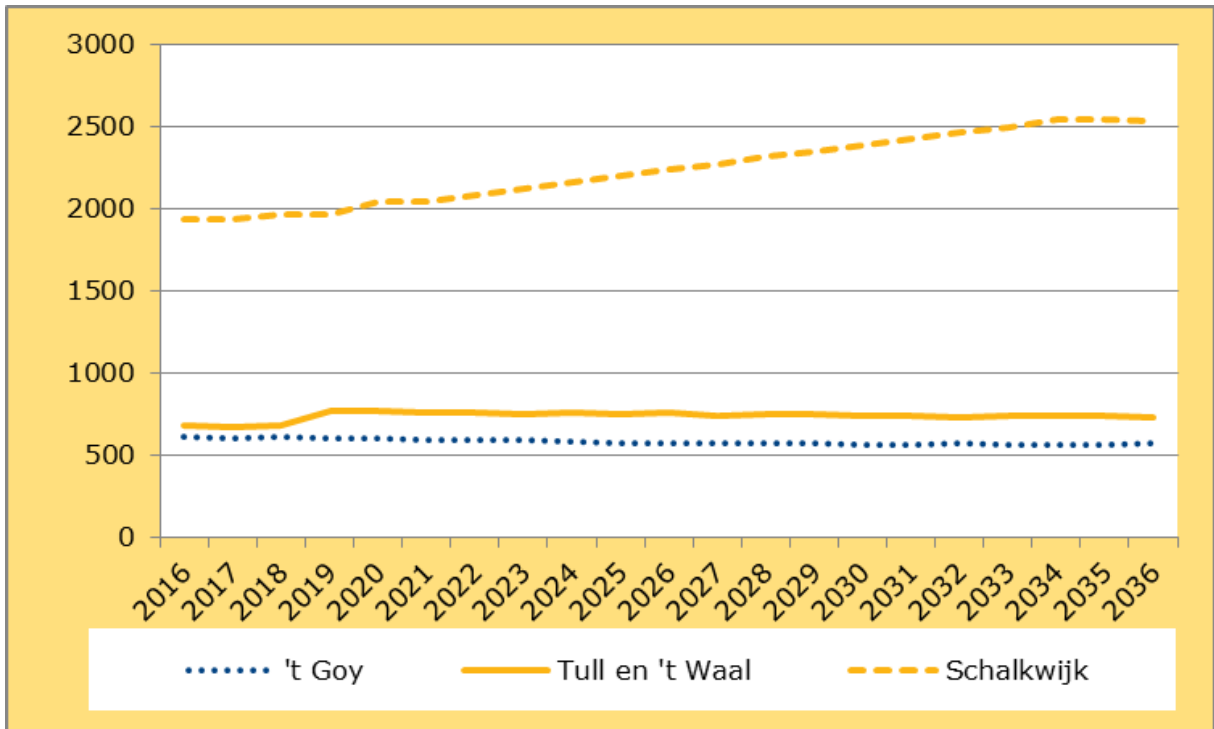

Bijlage 1 Prognose methode

Het GBPRO model

Het GBPRO model is een cohort-componentenmodel en een cohort-survivalmodel. Per wijk worden de 0-99 jarigen in beeld gebracht. In de groep 99 jarigen zit ook de bevolking van 100 jaar en ouder.

Voor de hele gemeente wordt volgens de cohort-componenten methode gerekend. Hierbij worden de aantallen vestigers en vertrekkers, het aantal overledenen en het aantal geboorten berekend. Dit gebeurt door middel van de aangenomen kansen naar leeftijd en geslacht voor de hele gemeente. Deze berekende aantallen worden van de beginbevolking afgetrokken of erbij opgeteld.

De vestigers worden toebedeeld op basis van de aanwezige ruimte op de woningmarkt.

Na een prognose voor de hele gemeente wordt de prognose per wijk opgesteld. Deze prognose wordt gemaakt met de cohort-survival methode. Er wordt per leeftijd geanalyseerd wat het aantal inwoners is op 1-1 van een bepaalde leeftijd. Deze worden vergeleken met de aantallen van de leeftijd plus 1 van het jaar daarop. De verkregen factor is de mutatiefactor, op basis van de mutatiefactoren wordt een aanname voor de toekomst gemaakt. De verdeling over de verschillende wijken is afhankelijk van het aantal geboorten per wijk en de woningvoorraad per wijk.

Na afronding van de wijkprognose worden beide prognoses naast elkaar gelegd en wordt de wijkprognose gecorrigeerd naar de aantallen van de stadsprognose.

Op de volgende pagina staat het schematisch overzicht van hoe het prognosemodel in elkaar steekt.

Analyse

Basisgegevens:

- Basisbevolking, 1-1- laatste jaar Historische bevolking
- Geboorten naar leeftijd moeder
- Sterfte naar leeftijd en geslacht
- Vertrek Binnenland naar leeftijd en geslacht
- Vertrek Buitenland naar leeftijd en geslacht
- Vestiging Binnenland naar leeftijd en geslacht
- Vestiging Buitenland naar leeftijd en geslacht

Afgeleide gegevens:

- Gemiddelde binnenlandse vestiging
- Gemiddeld binnenlands vertrek
- Gemiddeld binnenlands migratiesaldo

Kansen

Leeftijdsspecifieke vruchtbaarheidskans

Binnen en buitenlandse vertrekkans naar leeftijd en geslacht

Sterftkans naar leeftijd en geslacht

Binnen en buitenlandse vestigingsfractie naar leeftijd en geslacht

Correcties:

Binnenlandse migratiefracties op basis van de CBS bevolkingsprognose

Correctiematrix:

Total fertility rate

Binnenlands en buitenlands vertrek

Binnenlands en buitenlands migratie saldo

Huishoudenscorrectie

Prognose

Correctie binnenlandse vertrekkans

$$1 - ((\text{Vestigingssaldo} - \text{gemiddeld vestiging}) / (2 * \text{gemiddeld vertrek}))$$

Berekenen vertrek binnenlands en buitenlands

Bepalen vestiging naar leeftijd en geslacht

Bepalen vertrek naar leeftijd en geslacht

Bepalen sterfte naar leeftijd en geslacht

Bepalen geboorte naar leeftijd moeder

Resultaat totaal aantal geboorten

Prognose

Aantal geboorten verdelen naar geslacht

Bepalen vestiging naar leeftijd en geslacht

Bepalen vertrek naar leeftijd en geslacht

Bepalen sterfte naar leeftijd en geslacht

Beginbevolking naar leeftijd en geslacht plus de vestiging min het vertrek min de sterfte is de eindbevolking

Analyse

Basisgegevens:

- Basisbevolking, 1-1- laatste jaar
- Historische bevolking per gebied
- Geboorten naar leeftijd moeder Per gebied
- Aantal woningen per gebied in de historie
- Woningbouwplanning per gebied
- Gwb gemiddelde woningbezetting

Afgeleide factoren

Mutatiefactoren: op stads en gebiedsniveau met correcties voor kleine aantallen, minimale en maximale waarden, grote toename woningvoorraad

Vruchtbaarheidsniveau, de verhouding van de vruchtbaarheid van het gebied ten opzichte van het stadsniveau

Leeftijdsprofiel leeftijdsverdeling van vestigers voor nieuwbouw

Naast aannames op basis van historische reeksen kunnen er voor de ontwikkeling van de nieuwbouwwoningen ook handmatig aannames opgegeven worden. Het betreft de Gwb, Mf, Fc en het leeftijdsprofiel.

Per gebied kunnen deze worden opgegeven

Prognose

Het berekenen van het toekomstig aantal nuljarigen per gebied.

Doorrekenen van de bevolking per wijk op basis van de mutatiefactoren.

Correctie op basis van verhouding huishoudens woningen.

Doorrekenen van de bevolking per wijk op basis van de mutatiefactoren.

Correctie op basis van verhouding huishoudens woningen.

Doorrekenen van de bevolking per wijk op basis van de mutatiefactoren.

Consistent maken van de gebiedsprognose met de stadsprognose.

Bijlage 2 Overzicht kengetallen gemeentelijke prognose

Kengetallen Stadsprognose

Historie en Prognose

Historie

Kengetallen	2001	2002	2003	2004	2005	2006	2007	2008	2009	2010	2011	2012	2013	2014	2015	2016
Woningen	13109	14035	15312	15766	16287	16844	17185	17541	18057	18348	18451	18945	19137	19310	19384	19557
Natuurlijke Groei	335	379	412	464	463	467	475	433	446	355	279	242	191	251	221	
Migratiesaldo	1783	2769	669	707	514	603	427	322	-70	-45	71	-174	-225	-37	-94	
Bevolking	35977	38105	41279	42355	43536	44501	45573	46479	47245	47623	47939	48314	48431	48423	48636	48765
Geboorte	505	558	639	671	667	669	694	671	663	605	551	529	511	501	521	
Sterfte	170	179	227	207	204	202	219	238	217	250	272	287	320	250	300	
Vestiging	2865	4091	2091	2366	2384	2604	2373	2307	1846	1627	1999	1715	1660	1944	2078	
Vertrek	1082	1322	1422	1659	1870	2001	1946	1985	1916	1672	1928	1889	1885	1981	2172	
GWB	2,74	2,71	2,70	2,69	2,67	2,64	2,65	2,65	2,62	2,60	2,60	2,55	2,53	2,51	2,51	2,49

Prognose

Kengetallen	2016	2017	2018	2019	2020	2021	2022	2023	2024	2025	2026	2027	2028	2029	2030	2031	2032	2033	2034	2035	2036
Woningen	19557	19832	20039	20230	20457	20596	20718	20760	20802	20844	20886	20928	20970	21011	21050	21089	21128	21167	21206	21206	21206
Natuurlijke Groei	213	214	205	206	198	192	186	180	163	155	127	107	92	68	44	39	23	6	-5	-24	
Migratiesaldo	248	198	101	104	43	-91	-234	-336	-329	-359	-321	-307	-274	-243	-206	-164	-136	-96	-112	-131	
Bevolking	48765	49226	49638	49944	50254	50495	50596	50548	50392	50226	50022	49828	49628	49446	49271	49109	48984	48871	48781	48664	48509
Geboorte	518	523	529	537	541	543	541	537	530	523	513	505	499	491	487	483	481	478	478	474	
Sterfte	305	309	324	331	343	351	355	357	367	368	386	398	407	423	443	444	458	472	483	498	
Vestiging	1990	1986	1955	1963	1948	1891	1830	1773	1760	1728	1713	1689	1686	1673	1679	1686	1685	1695	1681	1667	
Vertrek	1742	1788	1854	1859	1905	1982	2064	2109	2089	2087	2034	1996	1960	1916	1885	1850	1821	1791	1793	1798	
GWB	2,49	2,48	2,48	2,47	2,46	2,45	2,44	2,43	2,42	2,41	2,40	2,38	2,37	2,35	2,34	2,33	2,32	2,31	2,30	2,29	2,29

Bijlage 3 Bevolking in doelgroepen

Hele gemeente
Per wijkcluster

Gemeente																					
leeftijd	2016	2017	2018	2019	2020	2021	2022	2023	2024	2025	2026	2027	2028	2029	2030	2031	2032	2033	2034	2035	2036
0-3	2207	2193	2212	2231	2252	2269	2281	2278	2263	2240	2215	2189	2159	2130	2100	2080	2066	2054	2044	2034	2024
4-11	5702	5552	5367	5221	5100	4992	4894	4827	4787	4761	4752	4743	4728	4707	4677	4641	4603	4563	4526	4492	4459
12-17	4245	4352	4453	4510	4522	4505	4460	4341	4191	4067	3930	3810	3707	3640	3598	3570	3567	3569	3563	3550	3536
18-23	2967	3061	3117	3172	3242	3289	3296	3307	3300	3269	3212	3164	3114	3044	2970	2900	2828	2770	2733	2708	2674
24-54	20127	19963	19797	19595	19477	19337	19184	18979	18688	18339	17990	17683	17391	17117	16924	16738	16620	16580	16533	16447	16361
55-64	7392	7672	7949	8089	8126	8135	8013	7843	7738	7685	7599	7508	7401	7323	7232	7135	7027	6855	6686	6492	6291
65-79	4682	4956	5242	5591	5996	6378	6855	7350	7772	8165	8573	8795	9048	9276	9418	9550	9634	9707	9741	9800	9826
80+	1443	1477	1501	1535	1539	1590	1613	1623	1653	1700	1751	1936	2080	2209	2352	2495	2639	2773	2955	3141	3338
tot.	48765	49226	49638	49944	50254	50495	50596	50548	50392	50226	50022	49828	49628	49446	49271	49109	48984	48871	48781	48664	48509

Houten Noord-West																					
leeftijd	2016	2017	2018	2019	2020	2021	2022	2023	2024	2025	2026	2027	2028	2029	2030	2031	2032	2033	2034	2035	2036
0-3	465	486	517	524	526	527	524	527	522	515	512	501	498	489	476	469	466	461	456	457	453
4-11	1145	1124	1091	1085	1068	1071	1069	1075	1081	1081	1087	1089	1092	1090	1078	1070	1063	1051	1038	1030	1024
12-17	1207	1198	1193	1156	1141	1110	1080	1050	1015	1004	970	952	932	935	925	931	932	935	938	936	933
18-23	979	1002	972	953	932	918	895	885	867	842	818	799	781	760	743	739	719	711	709	709	706
24-54	4886	4863	4801	4656	4567	4464	4420	4384	4331	4262	4199	4131	4062	3994	3955	3923	3890	3892	3878	3860	3848
55-64	2832	2936	2994	2993	2951	2913	2806	2716	2639	2590	2538	2478	2436	2402	2362	2330	2296	2246	2196	2148	2095
65-79	1677	1807	1916	2059	2210	2349	2518	2684	2821	2930	3058	3122	3192	3241	3279	3306	3323	3332	3319	3333	3325
80+	542	527	528	532	527	541	540	542	555	573	581	645	693	723	791	834	874	926	982	1045	1099
tot.	13733	13943	14012	13958	13922	13893	13852	13863	13831	13797	13763	13717	13686	13634	13609	13602	13563	13554	13516	13518	13483
Houten Noord-Oost																					
leeftijd	2016	2017	2018	2019	2020	2021	2022	2023	2024	2025	2026	2027	2028	2029	2030	2031	2032	2033	2034	2035	2036
0-3	346	361	385	413	412	416	425	429	429	429	427	428	423	417	413	414	409	408	410	407	403
4-11	901	883	837	804	789	771	763	762	773	776	788	801	802	807	806	804	799	795	792	785	787
12-17	747	706	742	737	730	729	731	710	672	651	625	600	588	571	574	572	581	589	589	594	592
18-23	681	688	684	679	672	658	651	632	638	625	616	611	605	598	580	564	551	538	529	529	527
24-54	3924	3847	3871	3789	3760	3722	3670	3656	3606	3563	3495	3466	3404	3368	3343	3310	3292	3295	3299	3292	3277
55-64	1967	1992	2049	2033	2022	1985	1931	1857	1815	1787	1737	1709	1667	1647	1620	1604	1582	1548	1504	1468	1425
65-79	1073	1132	1209	1303	1417	1516	1641	1778	1891	1999	2108	2158	2218	2268	2294	2311	2331	2335	2352	2345	2339
80+	446	440	448	450	445	451	458	457	453	459	474	517	551	587	610	655	696	733	784	816	868
tot.	10085	10049	10225	10208	10247	10248	10270	10281	10277	10289	10270	10290	10258	10263	10240	10234	10241	10241	10259	10236	10218
Houten Zuid-West																					
leeftijd	2016	2017	2018	2019	2020	2021	2022	2023	2024	2025	2026	2027	2028	2029	2030	2031	2032	2033	2034	2035	2036
0-3	777	751	714	662	643	623	602	589	582	568	558	551	538	533	529	524	520	523	521	521	522
4-11	1894	1848	1811	1769	1673	1599	1522	1461	1395	1360	1320	1287	1260	1240	1226	1206	1192	1178	1168	1159	1149
12-17	898	1032	1082	1158	1198	1206	1217	1178	1157	1113	1067	1031	982	945	906	882	859	843	830	822	812
18-23	449	484	531	557	590	645	655	702	717	731	723	722	724	697	687	659	640	619	599	589	563
24-54	5554	5652	5621	5578	5444	5363	5254	5174	5075	4950	4836	4707	4611	4526	4439	4367	4331	4286	4247	4219	4199
55-64	864	928	1003	1067	1112	1144	1166	1154	1169	1199	1215	1220	1218	1221	1218	1209	1190	1160	1135	1082	1041
65-79	694	758	799	852	909	968	1037	1119	1171	1235	1296	1336	1379	1431	1453	1478	1494	1518	1521	1546	1561
80+	102	138	135	154	155	168	176	178	187	199	209	250	281	299	336	353	380	405	425	467	504
tot.	11232	11591	11696	11797	11724	11716	11629	11555	11453	11355	11224	11104	10993	10892	10794	10678	10606	10532	10446	10405	10351

Houten Zuid-Oost																					
leeftijd	2016	2017	2018	2019	2020	2021	2022	2023	2024	2025	2026	2027	2028	2029	2030	2031	2032	2033	2034	2035	2036
0-3	489	468	466	493	519	551	574	571	569	563	553	545	531	523	512	501	495	487	484	478	475
4-11	1428	1369	1311	1252	1254	1241	1235	1219	1224	1224	1232	1236	1235	1230	1221	1210	1195	1182	1166	1157	1139
12-17	1073	1104	1115	1133	1142	1140	1125	1101	1059	1015	981	947	933	915	910	905	914	913	910	903	902
18-23	616	648	694	737	775	808	827	826	813	807	797	777	754	743	723	694	680	663	661	651	651
24-54	4423	4291	4194	4231	4349	4458	4498	4408	4320	4217	4113	4047	3965	3883	3829	3780	3741	3719	3708	3682	3658
55-64	1136	1216	1290	1374	1409	1468	1483	1499	1488	1482	1476	1462	1451	1423	1406	1371	1347	1296	1253	1206	1158
65-79	644	671	714	747	818	890	980	1064	1163	1247	1326	1378	1430	1493	1532	1576	1600	1623	1638	1653	1667
80+	233	237	237	240	243	248	250	252	257	266	280	307	330	352	368	392	412	427	467	501	541
tot.	10042	10004	10021	10207	10509	10804	10972	10940	10893	10821	10758	10699	10629	10562	10501	10429	10384	10310	10287	10231	10191
Buitengebied en Kleine Kernen																					
leeftijd	2016	2017	2018	2019	2020	2021	2022	2023	2024	2025	2026	2027	2028	2029	2030	2031	2032	2033	2034	2035	2036
0-3	130	127	130	139	152	152	156	162	161	165	165	164	169	168	170	172	176	175	173	171	171
4-11	334	328	317	311	316	310	305	310	314	320	325	330	339	340	346	351	354	357	362	361	360
12-17	320	312	321	326	311	320	307	302	288	284	287	280	272	274	283	280	281	289	296	295	297
18-23	242	239	236	246	273	260	268	262	265	264	258	255	250	246	237	244	238	239	235	230	227
24-54	1340	1310	1310	1341	1357	1330	1342	1357	1356	1347	1347	1332	1349	1346	1358	1358	1366	1388	1401	1394	1379
55-64	593	600	613	622	632	625	627	617	627	627	633	639	629	630	626	621	612	605	598	588	572
65-79	594	588	604	630	642	655	679	705	726	754	785	801	829	843	860	879	886	899	911	923	934
80+	120	135	153	159	169	182	189	194	201	203	207	217	225	248	247	261	277	282	297	312	326
tot.	3673	3639	3684	3774	3852	3834	3873	3909	3938	3964	4007	4018	4062	4095	4127	4166	4190	4234	4273	4274	4266

Bijlage 4 Bevolking in 5-jaarsgroepen

Hele gemeente
Per wijkcluster

Gemeente Houten																					
leeftijd	2016	2017	2018	2019	2020	2021	2022	2023	2024	2025	2026	2027	2028	2029	2030	2031	2032	2033	2034	2035	2036
0-4	2821	2795	2788	2805	2834	2853	2867	2866	2852	2828	2798	2766	2733	2697	2661	2633	2613	2598	2583	2572	2558
5-9	3520	3413	3310	3197	3094	3033	2996	2968	2969	2976	2975	2969	2957	2941	2916	2890	2866	2842	2818	2791	2772
10-14	3759	3789	3794	3768	3698	3576	3468	3359	3240	3130	3060	3018	2989	2988	2991	2990	2982	2969	2953	2933	2909
15-19	3196	3317	3387	3442	3525	3610	3615	3594	3540	3458	3340	3238	3140	3037	2947	2885	2847	2828	2829	2831	2832
20-24	2312	2294	2345	2362	2410	2433	2443	2418	2380	2374	2362	2333	2305	2279	2250	2202	2163	2124	2084	2052	2007
25-29	2437	2464	2488	2488	2470	2445	2401	2369	2314	2275	2234	2202	2170	2148	2141	2140	2134	2135	2136	2126	2102
30-34	2581	2665	2712	2793	2783	2845	2834	2822	2780	2730	2675	2619	2580	2539	2511	2488	2478	2465	2460	2462	2464
35-39	2845	2826	2883	2886	2928	2929	2976	2989	3024	2984	3002	2972	2949	2912	2875	2837	2800	2778	2757	2742	2728
40-44	3738	3592	3369	3179	3119	3024	2984	3013	2996	3007	2980	2998	2997	3021	2982	3002	2976	2962	2935	2911	2885
45-49	3932	3975	4017	4027	3890	3764	3622	3402	3210	3129	3020	2964	2978	2956	2957	2924	2939	2935	2961	2929	2952
50-54	4107	3991	3853	3782	3842	3880	3909	3932	3924	3785	3653	3510	3301	3120	3038	2938	2886	2900	2883	2882	2845
55-59	4275	4275	4245	4226	4132	4018	3906	3772	3695	3733	3756	3773	3790	3780	3653	3532	3402	3211	3049	2972	2881
60-64	3117	3397	3704	3863	3994	4117	4107	4071	4043	3952	3843	3735	3611	3543	3579	3603	3625	3644	3637	3520	3410
65-69	2402	2419	2485	2654	2818	3002	3245	3511	3647	3757	3855	3841	3810	3788	3707	3613	3519	3414	3358	3396	3424
70-74	1258	1509	1723	1893	2067	2247	2265	2319	2468	2608	2764	2977	3210	3335	3437	3527	3517	3494	3479	3413	3333
75-79	1022	1028	1034	1044	1111	1129	1345	1520	1657	1800	1954	1977	2028	2153	2274	2410	2598	2799	2904	2991	3069
80-84	718	740	753	781	775	824	831	835	847	893	911	1081	1217	1324	1436	1547	1572	1615	1720	1822	1931
85-89	459	472	476	473	479	477	491	496	511	508	539	545	548	560	589	604	714	795	859	926	998
90-94	229	222	220	225	219	218	223	224	223	228	226	234	238	248	247	265	271	278	287	301	312
95 ..	37	43	52	56	66	71	68	68	72	71	75	76	77	77	80	79	82	85	89	92	97
Totaal	48765	49226	49638	49944	50254	50495	50596	50548	50392	50226	50022	49828	49628	49446	49271	49109	48984	48871	48781	48664	48509
Woningen	19557	19832	20039	20230	20457	20596	20718	20760	20802	20844	20886	20928	20970	21011	21050	21089	21128	21167	21206	21206	21206
Gwb	2,49	2,48	2,48	2,47	2,46	2,45	2,44	2,43	2,42	2,41	2,40	2,38	2,37	2,35	2,34	2,33	2,32	2,31	2,30	2,29	2,29

Houten Noord-West																					
leeftijd	2016	2017	2018	2019	2020	2021	2022	2023	2024	2025	2026	2027	2028	2029	2030	2031	2032	2033	2034	2035	2036
0-4	590	617	640	646	661	661	659	665	660	651	649	636	631	622	607	597	593	587	581	581	576
5-9	662	680	661	663	651	653	660	660	676	682	682	682	685	684	673	668	664	657	648	641	636
10-14	935	881	886	847	815	783	771	755	741	724	719	713	713	719	722	725	725	722	721	714	710
15-19	1004	1037	1002	984	978	975	941	935	903	884	852	839	810	799	778	780	769	767	769	779	781
20-24	753	743	732	692	686	661	658	632	611	601	586	566	558	546	534	524	519	510	507	501	498
25-29	625	676	703	671	634	614	579	569	545	536	517	510	490	484	477	475	462	465	464	461	452
30-34	574	637	660	694	668	679	680	695	682	668	660	638	631	612	597	592	591	583	582	575	573
35-39	563	576	612	623	643	650	669	679	704	693	703	710	711	699	690	687	672	667	655	654	648
40-44	771	732	672	617	631	597	595	613	621	634	637	644	652	671	661	675	672	675	667	667	658
45-49	876	875	880	881	840	819	786	720	673	671	645	633	641	642	652	651	657	663	670	665	677
50-54	1329	1219	1126	1056	1027	998	990	998	1000	960	936	901	843	790	786	758	746	754	755	754	755
55-59	1593	1562	1525	1489	1439	1382	1304	1235	1186	1176	1160	1159	1170	1167	1129	1103	1066	1009	965	947	922
60-64	1239	1374	1469	1504	1512	1531	1502	1481	1453	1414	1378	1319	1266	1235	1233	1227	1230	1237	1231	1201	1173
65-69	902	911	947	1027	1082	1151	1248	1328	1358	1373	1391	1371	1362	1336	1311	1278	1244	1203	1177	1184	1183
70-74	443	542	613	676	746	800	804	826	887	934	995	1068	1132	1161	1186	1202	1192	1184	1175	1150	1127
75-79	332	354	356	356	382	398	466	530	576	623	672	683	698	744	782	826	887	945	967	999	1015
80-84	279	261	253	258	250	259	269	274	275	292	301	356	400	430	469	506	512	529	566	593	626
85-89	173	181	178	174	175	179	170	167	178	173	176	185	186	185	205	208	243	272	292	317	331
90-94	80	75	81	84	82	83	84	82	82	88	83	84	87	87	95	95	96	100	97	109	114
95 ..	10	10	16	16	20	20	17	19	20	20	21	20	20	21	22	25	23	25	27	26	28
Totaal	13733	13943	14012	13958	13922	13893	13852	13863	13831	13797	13763	13717	13686	13634	13609	13602	13563	13554	13516	13518	13483
Woningen	5680	5813	5843	5843	5843	5843	5850	5857	5864	5871	5878	5885	5892	5898	5904	5910	5916	5922	5928	5928	5928
Gwb	2,42	2,40	2,40	2,39	2,38	2,38	2,37	2,37	2,36	2,35	2,34	2,33	2,32	2,31	2,31	2,30	2,29	2,29	2,28	2,28	2,27

Houten Noord-Oost																					
leeftijd	2016	2017	2018	2019	2020	2021	2022	2023	2024	2025	2026	2027	2028	2029	2030	2031	2032	2033	2034	2035	2036
0-4	434	449	469	490	510	513	524	529	531	531	531	529	526	518	512	514	507	507	509	504	501
5-9	559	536	512	489	462	458	463	471	483	497	499	504	504	505	503	499	498	496	494	490	493
10-14	601	602	611	616	605	561	545	515	498	474	466	471	470	479	490	492	497	493	491	489	486
15-19	634	613	623	595	591	615	612	614	605	593	569	548	530	504	489	478	473	479	480	491	490
20-24	583	562	567	564	555	552	542	530	505	498	498	492	490	490	488	474	469	460	448	444	438
25-29	665	658	677	669	650	625	612	602	595	582	572	564	551	539	534	535	536	533	538	537	535
30-34	530	532	577	578	583	600	595	599	603	587	570	568	557	552	550	547	538	538	529	532	535
35-39	485	484	511	527	545	534	542	551	562	565	585	584	579	572	563	559	554	552	551	551	549
40-44	549	541	521	501	492	486	474	485	491	508	497	513	515	521	520	530	521	524	524	518	511
45-49	680	682	672	637	618	600	583	549	521	510	486	480	483	486	492	482	492	488	501	497	506
50-54	879	826	779	756	752	752	748	744	724	699	678	653	617	595	575	554	547	555	554	554	542
55-59	1130	1110	1059	1018	970	915	872	838	816	816	817	817	813	806	777	756	730	696	659	645	624
60-64	837	882	990	1015	1052	1070	1059	1019	999	971	920	892	854	841	843	848	852	852	845	823	801
65-69	550	586	621	662	714	768	815	897	934	958	977	972	946	938	904	872	848	818	811	810	816
70-74	267	309	355	407	459	506	535	561	593	634	683	726	789	821	844	861	862	842	835	816	790
75-79	256	237	233	234	244	242	291	320	364	407	448	460	483	509	546	578	621	675	706	719	733
80-84	199	192	204	214	206	220	217	212	215	225	226	264	292	320	350	381	395	406	439	462	485
85-89	157	156	155	144	146	136	137	139	142	138	153	151	155	157	159	165	188	209	221	233	256
90-94	79	76	71	74	73	72	82	83	72	73	70	75	76	82	73	85	85	88	94	90	92
95 ..	11	16	18	18	20	23	22	23	24	23	25	27	28	28	28	24	28	30	30	31	35
Totaal	10085	10049	10225	10208	10247	10248	10270	10281	10277	10289	10270	10290	10258	10263	10240	10234	10241	10241	10259	10236	10218
Woningen	4621	4621	4730	4730	4780	4780	4795	4810	4825	4840	4855	4870	4885	4900	4915	4930	4945	4960	4975	4975	4975
Gwb	2,18	2,17	2,16	2,16	2,14	2,14	2,14	2,14	2,13	2,13	2,12	2,11	2,10	2,09	2,08	2,08	2,07	2,06	2,06	2,06	2,05

Houten Zuid-West																					
leeftijd	2016	2017	2018	2019	2020	2021	2022	2023	2024	2025	2026	2027	2028	2029	2030	2031	2032	2033	2034	2035	2036
0-4	1024	954	924	873	813	793	766	751	739	725	708	700	685	678	672	665	658	661	658	659	659
5-9	1186	1184	1134	1091	1043	996	936	896	860	828	816	805	786	771	765	751	742	734	727	721	716
10-14	999	1067	1082	1117	1108	1079	1056	1008	966	931	890	852	825	801	777	766	755	745	735	730	719
15-19	540	611	679	733	792	843	868	872	883	862	828	805	772	739	709	680	654	636	626	606	601
20-24	350	381	405	423	436	450	462	491	501	515	523	532	529	528	524	511	505	488	472	469	445
25-29	623	616	589	566	551	544	541	543	537	534	528	523	530	530	538	543	548	549	549	551	549
30-34	883	901	878	870	811	786	748	722	698	692	681	666	665	658	654	644	648	647	647	656	662
35-39	1045	1046	1033	995	963	932	908	888	877	848	827	799	782	768	758	746	740	732	727	722	719
40-44	1226	1203	1169	1122	1077	1032	998	987	954	936	918	898	881	875	850	836	823	813	795	787	783
45-49	1007	1073	1120	1165	1136	1116	1066	1021	967	932	898	868	857	840	823	805	794	783	777	763	760
50-54	689	731	746	769	818	865	901	925	944	919	887	850	803	753	717	691	675	661	652	646	632
55-59	510	545	579	606	619	618	618	606	611	641	674	687	700	707	687	657	627	588	558	533	512
60-64	354	383	424	461	493	526	548	548	558	558	541	533	518	514	531	552	563	572	577	549	529
65-69	369	369	356	377	392	413	442	484	498	529	549	554	553	560	548	532	518	503	495	513	523
70-74	190	244	296	324	349	381	375	374	390	402	415	452	496	520	539	557	557	557	554	545	532
75-79	135	145	147	151	168	174	220	261	283	304	332	330	330	351	366	389	419	458	472	488	506
80-84	70	94	89	103	102	113	115	112	116	127	132	169	198	216	242	258	258	265	276	295	317
85-89	26	40	39	40	41	41	49	53	53	55	57	59	60	61	69	67	91	109	118	133	146
90-94	5	3	5	8	7	8	6	6	9	8	10	12	12	13	14	17	19	19	18	25	27
95 ..	1	1	2	3	5	6	6	7	9	9	10	10	11	9	11	11	12	12	13	14	14
Totaal	11232	11591	11696	11797	11724	11716	11629	11555	11453	11355	11224	11104	10993	10892	10794	10678	10606	10532	10446	10405	10351
Woningen	4166	4308	4358	4408	4408	4408	4408	4408	4408	4408	4408	4408	4408	4408	4408	4408	4408	4408	4408	4408	4408
Gwb	2,70	2,69	2,68	2,68	2,66	2,66	2,64	2,62	2,60	2,58	2,55	2,52	2,49	2,47	2,45	2,42	2,41	2,39	2,37	2,36	2,35

Houten Zuid-Oost																					
leeftijd	2016	2017	2018	2019	2020	2021	2022	2023	2024	2025	2026	2027	2028	2029	2030	2031	2032	2033	2034	2035	2036
0-4	614	607	590	619	660	695	723	718	718	713	701	692	676	666	654	639	632	622	615	610	605
5-9	911	834	811	767	752	742	754	755	764	776	779	778	777	775	767	759	747	739	730	721	709
10-14	955	978	961	948	932	921	875	859	821	789	771	768	767	771	775	780	777	772	766	761	754
15-19	772	799	828	861	894	900	920	903	885	856	836	797	782	754	731	706	713	706	710	711	713
20-24	434	436	464	500	534	578	581	575	568	570	562	554	541	532	525	512	495	488	481	469	462
25-29	366	357	357	393	442	481	493	475	461	445	438	433	426	421	420	412	416	411	411	408	405
30-34	453	448	438	487	542	601	625	611	597	585	561	550	528	522	510	507	503	496	500	498	498
35-39	591	558	563	566	598	631	667	667	675	665	667	656	649	637	627	611	596	593	588	581	580
40-44	962	909	811	750	729	722	720	736	728	728	722	729	728	731	720	728	719	709	701	693	688
45-49	1056	1046	1040	1042	1009	968	937	871	816	789	767	757	763	752	751	745	748	746	754	745	746
50-54	915	908	917	913	947	959	964	955	952	910	872	838	781	733	715	691	679	682	673	674	665
55-59	723	746	773	794	785	799	802	796	782	796	791	793	787	780	748	718	689	643	601	583	566
60-64	413	470	517	580	624	669	681	703	706	686	685	669	664	643	658	653	658	653	652	623	592
65-69	314	305	305	327	371	407	461	506	556	588	617	623	626	629	619	611	591	576	563	570	578
70-74	185	223	260	276	290	320	319	325	355	389	415	460	502	538	564	589	590	592	591	580	568
75-79	145	143	149	144	157	163	200	233	252	270	294	295	302	326	349	376	419	455	484	503	521
80-84	94	104	107	105	114	122	122	128	129	136	142	172	199	216	228	244	245	250	271	296	320
85-89	74	62	69	75	70	67	72	72	71	75	83	81	79	83	85	93	110	119	136	144	160
90-94	55	58	49	44	43	41	38	38	43	41	41	40	40	39	41	41	44	45	46	47	49
95 ..	10	13	12	16	16	18	18	14	14	14	14	14	12	14	14	14	13	13	14	14	12
Totaal	10042	10004	10021	10207	10509	10804	10972	10940	10893	10821	10758	10699	10629	10562	10501	10429	10384	10310	10287	10231	10191
Woningen	3650	3650	3653	3752	3891	4030	4110	4110	4110	4110	4110	4110	4110	4110	4110	4110	4110	4110	4110	4110	4110
Gwb	2,75	2,74	2,74	2,72	2,70	2,68	2,67	2,66	2,65	2,63	2,62	2,60	2,59	2,57	2,55	2,54	2,53	2,51	2,50	2,49	2,48

Buitengebied en Kleine Kernen																					
leeftijd	2016	2017	2018	2019	2020	2021	2022	2023	2024	2025	2026	2027	2028	2029	2030	2031	2032	2033	2034	2035	2036
0-4	159	168	165	177	190	191	195	203	204	208	209	209	215	213	216	218	223	221	220	218	217
5-9	202	179	192	187	186	184	183	186	186	193	199	200	205	206	208	213	215	216	219	218	218
10-14	269	261	254	240	238	232	221	222	214	212	214	214	214	218	227	227	228	237	240	239	240
15-19	246	257	255	269	270	277	274	270	264	263	255	249	246	241	240	241	238	240	244	244	247
20-24	192	172	177	183	199	192	200	190	195	190	193	189	187	183	179	181	175	178	176	169	164
25-29	158	157	162	189	193	181	176	180	176	178	179	172	173	174	172	175	172	177	174	169	161
30-34	141	147	159	164	179	179	186	195	200	198	203	197	199	195	200	198	198	201	202	201	196
35-39	161	162	164	175	179	182	190	204	206	213	220	223	228	236	237	234	238	234	236	234	232
40-44	230	207	196	189	190	187	197	192	202	201	206	214	221	223	231	233	241	241	248	246	245
45-49	313	299	305	302	287	261	250	241	233	227	224	226	234	236	239	241	248	255	259	259	263
50-54	295	307	285	288	298	306	306	310	304	297	280	268	257	249	245	244	239	248	249	254	251
55-59	319	312	309	319	319	304	310	297	300	304	314	317	320	320	312	298	290	275	266	264	257
60-64	274	288	304	303	313	321	317	320	327	323	319	322	309	310	314	323	322	330	332	324	315
65-69	267	248	256	261	259	263	279	296	301	309	321	321	323	325	325	320	318	314	312	319	324
70-74	173	191	199	210	223	240	232	233	243	249	256	271	291	295	304	318	316	319	324	322	316
75-79	154	149	149	159	160	152	168	176	182	196	208	209	215	223	231	241	252	266	275	282	294
80-84	76	89	100	101	103	110	108	109	112	113	110	120	128	142	147	158	162	165	168	176	183
85-89	29	33	35	40	47	54	63	65	67	67	70	69	68	74	71	71	82	86	92	99	105
90-94	10	10	14	15	14	14	13	15	17	18	22	23	23	27	24	27	27	26	32	30	30
95 ..	5	3	4	3	5	4	5	5	5	5	5	5	6	5	5	5	6	5	5	7	8
Totaal	3673	3639	3684	3774	3852	3834	3873	3909	3938	3964	4007	4018	4062	4095	4127	4166	4190	4234	4273	4274	4266
Woningen	1440	1440	1455	1497	1535	1535	1555	1575	1595	1615	1635	1655	1675	1695	1713	1731	1749	1767	1785	1785	1785
Gwb	2,55	2,53	2,53	2,52	2,51	2,50	2,49	2,48	2,47	2,45	2,45	2,43	2,43	2,42	2,41	2,41	2,40	2,40	2,39	2,39	2,39

Bijlage 5 Kentallen gebiedsprognose

Bevolking

Woningvoorraad

Gemiddelde woningbezetting

		Houten Noord-West																				
Naam		2016	2017	2018	2019	2020	2021	2022	2023	2024	2025	2026	2027	2028	2029	2030	2031	2032	2033	2034	2035	2036
Oude Dorp	Bevolking	1883	2000	1988	1984	1986	1994	1988	1989	1984	1980	1962	1958	1954	1946	1939	1922	1929	1927	1917	1915	1911
	Woningen	810	854	854	854	854	854	854	854	854	854	854	854	854	854	854	854	854	854	854	854	854
	GWB	2,32	2,34	2,33	2,32	2,33	2,33	2,33	2,33	2,33	2,32	2,32	2,30	2,29	2,29	2,28	2,27	2,25	2,26	2,26	2,24	2,24
Oorden	Bevolking	961	956	1048	1047	1051	1050	1043	1050	1041	1045	1037	1035	1020	1026	1020	1010	1010	1006	1000	998	996
	Woningen	406	406	436	436	436	436	436	436	436	436	436	436	436	436	436	436	436	436	436	436	436
	GWB	2,37	2,35	2,40	2,40	2,41	2,41	2,39	2,41	2,39	2,40	2,38	2,37	2,34	2,35	2,34	2,32	2,32	2,31	2,29	2,29	2,28
Hoven	Bevolking	900	894	899	904	900	892	894	893	886	886	876	874	875	863	860	861	857	854	852	852	851
	Woningen	381	381	381	381	381	381	381	381	381	381	381	381	381	381	381	381	381	381	381	381	381
	GWB	2,36	2,35	2,36	2,37	2,36	2,34	2,35	2,34	2,33	2,33	2,30	2,29	2,30	2,27	2,26	2,26	2,25	2,24	2,24	2,24	2,24
Gaarden	Bevolking	1352	1339	1341	1336	1328	1322	1318	1314	1318	1308	1314	1306	1304	1294	1292	1295	1291	1296	1283	1289	1276
	Woningen	533	533	533	533	533	533	535	537	539	541	543	545	547	548	549	550	551	552	553	553	553
	GWB	2,54	2,51	2,52	2,51	2,49	2,48	2,46	2,45	2,45	2,42	2,42	2,40	2,38	2,36	2,35	2,35	2,34	2,35	2,32	2,33	2,31
Hoeven	Bevolking	1755	1743	1749	1738	1748	1765	1753	1771	1773	1786	1781	1780	1794	1788	1793	1802	1798	1804	1807	1807	1801
	Woningen	837	837	837	837	837	837	842	847	852	857	862	867	872	877	882	887	892	897	902	902	902
	GWB	2,10	2,08	2,09	2,08	2,09	2,11	2,08	2,09	2,08	2,08	2,07	2,05	2,06	2,04	2,03	2,03	2,02	2,01	2,00	2,00	2,00
Erven	Bevolking	1233	1211	1213	1208	1194	1200	1187	1182	1183	1178	1166	1160	1155	1157	1145	1142	1143	1134	1140	1137	1135
	Woningen	487	487	487	487	487	487	487	487	487	487	487	487	487	487	487	487	487	487	487	487	487
	GWB	2,53	2,49	2,49	2,48	2,45	2,46	2,44	2,43	2,43	2,42	2,39	2,38	2,37	2,38	2,35	2,34	2,35	2,33	2,34	2,33	2,33
Poorten	Bevolking	1177	1393	1375	1367	1363	1352	1350	1347	1347	1334	1354	1337	1336	1326	1324	1324	1319	1311	1311	1312	1304
	Woningen	464	553	553	553	553	553	553	553	553	553	553	553	553	553	553	553	553	553	553	553	553
	GWB	2,54	2,52	2,49	2,47	2,46	2,44	2,44	2,44	2,44	2,41	2,45	2,42	2,42	2,40	2,39	2,39	2,39	2,37	2,37	2,37	2,36
Slagen	Bevolking	1639	1617	1620	1609	1610	1593	1594	1602	1587	1584	1589	1592	1577	1577	1582	1585	1573	1583	1569	1576	1579
	Woningen	641	641	641	641	641	641	641	641	641	641	641	641	641	641	641	641	641	641	641	641	641
	GWB	2,56	2,52	2,53	2,51	2,51	2,49	2,49	2,50	2,48	2,47	2,48	2,48	2,46	2,46	2,47	2,47	2,45	2,47	2,45	2,46	2,46
Borchen	Bevolking	1011	996	988	989	974	966	968	964	957	953	954	945	948	945	941	949	937	935	939	939	938
	Woningen	380	380	380	380	380	380	380	380	380	380	380	380	380	380	380	380	380	380	380	380	380
	GWB	2,66	2,62	2,60	2,60	2,56	2,54	2,55	2,54	2,52	2,51	2,51	2,49	2,49	2,49	2,48	2,50	2,47	2,46	2,47	2,47	2,47
Campen	Bevolking	1822	1794	1791	1776	1768	1759	1757	1751	1755	1743	1730	1730	1723	1712	1713	1712	1706	1704	1698	1693	1692
	Woningen	741	741	741	741	741	741	741	741	741	741	741	741	741	741	741	741	741	741	741	741	741
	GWB	2,46	2,42	2,42	2,40	2,39	2,37	2,37	2,36	2,37	2,35	2,33	2,33	2,33	2,31	2,31	2,31	2,30	2,30	2,29	2,28	2,28
Noord West	Bevolking	13733	13943	14012	13958	13922	13893	13852	13863	13831	13797	13763	13717	13686	13634	13609	13602	13563	13554	13516	13518	13483
	Woningen	5680	5813	5843	5843	5843	5843	5850	5857	5864	5871	5878	5885	5892	5898	5904	5910	5916	5922	5928	5928	5928
	GWB	2,42	2,40	2,40	2,39	2,38	2,38	2,37	2,37	2,36	2,35	2,34	2,33	2,32	2,31	2,31	2,30	2,29	2,29	2,28	2,28	2,27

		Houten Noord-oost																				
Naam		2016	2017	2018	2019	2020	2021	2022	2023	2024	2025	2026	2027	2028	2029	2030	2031	2032	2033	2034	2035	2036
Centrum West	Bevolking	214	258	274	277	382	384	390	387	392	395	392	395	398	400	388	388	394	393	393	387	390
	Woningen	208	208	237	237	287	287	287	287	287	287	287	287	287	287	287	287	287	287	287	287	287
	GWB	1,03	1,24	1,16	1,17	1,33	1,34	1,36	1,35	1,37	1,38	1,37	1,38	1,39	1,39	1,35	1,35	1,37	1,37	1,37	1,35	1,36
Centrum Oost	Bevolking	1220	1222	1307	1311	1310	1313	1323	1315	1311	1296	1298	1289	1295	1282	1285	1271	1261	1259	1262	1265	1257
	Woningen	805	805	855	855	855	855	855	855	855	855	855	855	855	855	855	855	855	855	855	855	855
	GWB	1,52	1,52	1,53	1,53	1,53	1,54	1,55	1,54	1,53	1,52	1,52	1,51	1,51	1,50	1,50	1,49	1,47	1,47	1,48	1,48	1,47
Hagen	Bevolking	959	964	1044	1047	1035	1049	1036	1040	1028	1028	1023	1024	1014	1012	1011	1004	1005	997	996	991	993
	Woningen	351	351	381	381	381	381	381	381	381	381	381	381	381	381	381	381	381	381	381	381	381
	GWB	2,73	2,75	2,74	2,75	2,72	2,75	2,72	2,73	2,70	2,70	2,69	2,69	2,66	2,66	2,65	2,64	2,64	2,62	2,61	2,60	2,61
Weiden	Bevolking	1756	1740	1752	1754	1746	1735	1725	1732	1724	1722	1708	1706	1693	1682	1664	1661	1658	1643	1645	1633	1626
	Woningen	774	774	774	774	774	774	774	774	774	774	774	774	774	774	774	774	774	774	774	774	774
	GWB	2,27	2,25	2,26	2,27	2,26	2,24	2,23	2,24	2,23	2,22	2,21	2,20	2,19	2,17	2,15	2,15	2,14	2,12	2,13	2,11	2,10
Gilden en Molens	Bevolking	1986	1970	1962	1951	1937	1938	1970	1994	2017	2047	2066	2096	2104	2136	2155	2181	2206	2222	2250	2248	2235
	Woningen	833	833	833	833	833	833	848	863	878	893	908	923	938	953	968	983	998	1013	1028	1028	1028
	GWB	2,38	2,36	2,36	2,34	2,33	2,33	2,32	2,31	2,30	2,29	2,28	2,27	2,24	2,24	2,23	2,22	2,21	2,19	2,19	2,19	2,17
Velden	Bevolking	1372	1357	1351	1348	1332	1326	1322	1325	1320	1320	1309	1314	1301	1305	1302	1294	1296	1290	1293	1294	1298
	Woningen	552	552	552	552	552	552	552	552	552	552	552	552	552	552	552	552	552	552	552	552	552
	GWB	2,49	2,46	2,45	2,44	2,41	2,40	2,39	2,40	2,39	2,39	2,37	2,38	2,36	2,36	2,36	2,34	2,35	2,34	2,34	2,34	2,35
Sloten	Bevolking	1024	1004	1001	997	989	983	989	978	981	979	977	974	974	964	967	964	958	959	952	955	963
	Woningen	446	446	446	446	446	446	446	446	446	446	446	446	446	446	446	446	446	446	446	446	446
	GWB	2,30	2,25	2,24	2,24	2,22	2,20	2,22	2,19	2,20	2,20	2,19	2,18	2,18	2,16	2,17	2,16	2,15	2,15	2,13	2,14	2,16
Bermen	Bevolking	580	569	567	556	548	555	558	556	551	548	549	553	551	550	546	546	549	553	549	552	547
	Woningen	237	237	237	237	237	237	237	237	237	237	237	237	237	237	237	237	237	237	237	237	237
	GWB	2,45	2,40	2,39	2,35	2,31	2,34	2,35	2,35	2,32	2,31	2,32	2,33	2,32	2,32	2,30	2,30	2,32	2,33	2,32	2,33	2,31
Akkers	Bevolking	974	965	967	967	968	965	957	954	953	954	948	939	928	932	922	925	914	925	919	911	909
	Woningen	415	415	415	415	415	415	415	415	415	415	415	415	415	415	415	415	415	415	415	415	415
	GWB	2,35	2,33	2,33	2,33	2,33	2,33	2,31	2,30	2,30	2,30	2,28	2,26	2,24	2,25	2,22	2,23	2,20	2,23	2,21	2,20	2,19
Noord Oost	Bevolking	10085	10049	10225	10208	10247	10248	10270	10281	10277	10289	10270	10290	10258	10263	10240	10234	10241	10241	10259	10236	10218
	Woningen	4621	4621	4730	4730	4780	4780	4795	4810	4825	4840	4855	4870	4885	4900	4915	4930	4945	4960	4975	4975	4975
	GWB	2,18	2,17	2,16	2,16	2,14	2,14	2,14	2,14	2,13	2,13	2,12	2,11	2,10	2,09	2,08	2,08	2,07	2,06	2,06	2,06	2,05

		Houten Zuid-West																				
Naam		2016	2017	2018	2019	2020	2021	2022	2023	2024	2025	2026	2027	2028	2029	2030	2031	2032	2033	2034	2035	2036
Bouwen en Schaften	Bevolking	1164	1170	1193	1219	1217	1218	1208	1202	1193	1185	1176	1157	1151	1141	1140	1122	1127	1114	1118	1112	1113
	Woningen	472	472	486	500	500	500	500	500	500	500	500	500	500	500	500	500	500	500	500	500	500
	GWB	2,47	2,48	2,45	2,44	2,43	2,44	2,42	2,40	2,39	2,37	2,35	2,31	2,30	2,28	2,28	2,24	2,25	2,23	2,24	2,22	2,23
Houten	Bevolking	1335	1545	1546	1543	1528	1527	1522	1509	1508	1501	1479	1478	1461	1451	1442	1432	1419	1411	1400	1410	1395
	Woningen	473	559	559	559	559	559	559	559	559	559	559	559	559	559	559	559	559	559	559	559	559
	GWB	2,82	2,76	2,77	2,76	2,73	2,73	2,72	2,70	2,70	2,69	2,65	2,64	2,61	2,60	2,58	2,56	2,54	2,52	2,50	2,52	2,50
Waters	Bevolking	2253	2267	2272	2267	2249	2241	2218	2209	2185	2167	2140	2113	2092	2076	2048	2020	2009	1997	1980	1969	1957
	Woningen	756	762	762	762	762	762	762	762	762	762	762	762	762	762	762	762	762	762	762	762	762
	GWB	2,98	2,98	2,98	2,98	2,95	2,94	2,91	2,90	2,87	2,84	2,81	2,77	2,75	2,72	2,69	2,65	2,64	2,62	2,60	2,58	2,57
Polders	Bevolking	1255	1262	1265	1264	1260	1257	1252	1240	1226	1206	1191	1171	1159	1145	1128	1106	1105	1089	1065	1057	1048
	Woningen	422	422	422	422	422	422	422	422	422	422	422	422	422	422	422	422	422	422	422	422	422
	GWB	2,97	2,99	3,00	3,00	2,99	2,98	2,97	2,94	2,91	2,86	2,82	2,77	2,75	2,71	2,67	2,62	2,62	2,58	2,52	2,50	2,48
Stenen	Bevolking	1493	1500	1515	1517	1504	1498	1496	1482	1464	1453	1426	1415	1395	1384	1367	1365	1344	1342	1328	1326	1320
	Woningen	548	552	553	553	553	553	553	553	553	553	553	553	553	553	553	553	553	553	553	553	553
	GWB	2,72	2,72	2,74	2,74	2,72	2,71	2,71	2,68	2,65	2,63	2,58	2,56	2,52	2,50	2,47	2,47	2,43	2,43	2,40	2,40	2,39
Muren	Bevolking	2151	2155	2148	2155	2134	2124	2106	2084	2064	2041	2018	2000	1974	1953	1934	1915	1893	1884	1869	1862	1859
	Woningen	748	748	748	748	748	748	748	748	748	748	748	748	748	748	748	748	748	748	748	748	748
	GWB	2,88	2,88	2,87	2,88	2,85	2,84	2,82	2,79	2,76	2,73	2,70	2,67	2,64	2,61	2,59	2,56	2,53	2,52	2,50	2,49	2,49
Castellum West	Bevolking	526	626	684	757	753	768	766	773	773	777	772	766	765	764	762	760	765	763	756	755	751
	Woningen	309	355	390	426	426	426	426	426	426	426	426	426	426	426	426	426	426	426	426	426	426
	GWB	1,70	1,76	1,75	1,78	1,77	1,80	1,80	1,81	1,81	1,82	1,81	1,80	1,80	1,79	1,79	1,78	1,80	1,79	1,77	1,77	1,76
Castellum Oost	Bevolking	1055	1066	1073	1075	1079	1083	1061	1056	1040	1025	1022	1004	996	978	973	958	944	932	930	914	908
	Woningen	438	438	438	438	438	438	438	438	438	438	438	438	438	438	438	438	438	438	438	438	438
	GWB	2,41	2,43	2,45	2,45	2,46	2,47	2,42	2,41	2,37	2,34	2,33	2,29	2,27	2,23	2,22	2,19	2,16	2,13	2,12	2,09	2,07
Zuid West	Bevolking	11232	11591	11696	11797	11724	11716	11629	11555	11453	11355	11224	11104	10993	10892	10794	10678	10606	10532	10446	10405	10351
	Woningen	4166	4308	4358	4408	4408	4408	4408	4408	4408	4408	4408	4408	4408	4408	4408	4408	4408	4408	4408	4408	4408
	GWB	2,70	2,69	2,68	2,68	2,66	2,66	2,64	2,62	2,60	2,58	2,55	2,52	2,49	2,47	2,45	2,42	2,41	2,39	2,37	2,36	2,35

Houten Zuid-Oost																						
Naam		2016	2017	2018	2019	2020	2021	2022	2023	2024	2025	2026	2027	2028	2029	2030	2031	2032	2033	2034	2035	2036
Landen	Bevolking	1252	1238	1234	1213	1212	1206	1191	1194	1187	1177	1166	1156	1158	1155	1151	1140	1140	1127	1130	1121	1127
	Woningen	443	443	443	443	443	443	443	443	443	443	443	443	443	443	443	443	443	443	443	443	443
	GWB	2,83	2,79	2,79	2,74	2,74	2,72	2,69	2,70	2,68	2,66	2,63	2,61	2,61	2,61	2,60	2,57	2,57	2,54	2,55	2,53	2,54
Tuinen	Bevolking	1684	1677	1681	1680	1670	1652	1646	1633	1626	1608	1585	1576	1557	1539	1526	1509	1498	1492	1478	1473	1458
	Woningen	535	535	535	535	535	535	535	535	535	535	535	535	535	535	535	535	535	535	535	535	535
	GWB	3,15	3,13	3,14	3,14	3,12	3,09	3,08	3,05	3,04	3,01	2,96	2,95	2,91	2,88	2,85	2,82	2,80	2,79	2,76	2,75	2,73
Sporen	Bevolking	1340	1359	1360	1364	1368	1378	1381	1378	1378	1365	1361	1357	1342	1334	1333	1322	1320	1310	1305	1286	1292
	Woningen	589	589	589	589	589	589	589	589	589	589	589	589	589	589	589	589	589	589	589	589	589
	GWB	2,28	2,31	2,31	2,32	2,32	2,34	2,34	2,34	2,34	2,32	2,31	2,30	2,28	2,26	2,26	2,24	2,24	2,22	2,22	2,18	2,19
Meren	Bevolking	2062	2033	2033	2007	1996	1978	1969	1954	1937	1912	1905	1901	1882	1873	1860	1850	1844	1845	1839	1835	1829
	Woningen	768	768	768	768	768	768	768	768	768	768	768	768	768	768	768	768	768	768	768	768	768
	GWB	2,68	2,65	2,65	2,61	2,60	2,58	2,56	2,54	2,52	2,49	2,48	2,48	2,45	2,44	2,42	2,41	2,40	2,40	2,39	2,39	2,38
Mossen	Bevolking	2497	2498	2497	2494	2481	2464	2452	2438	2410	2394	2373	2348	2334	2318	2299	2290	2278	2265	2274	2270	2263
	Woningen	883	883	883	883	883	883	883	883	883	883	883	883	883	883	883	883	883	883	883	883	883
	GWB	2,83	2,83	2,83	2,82	2,81	2,79	2,78	2,76	2,73	2,71	2,69	2,66	2,64	2,63	2,60	2,59	2,58	2,57	2,58	2,57	2,56
Grassen	Bevolking	1207	1199	1216	1449	1782	2126	2333	2343	2355	2365	2368	2361	2356	2343	2332	2318	2304	2271	2261	2246	2222
	Woningen	432	432	435	534	673	812	892	892	892	892	892	892	892	892	892	892	892	892	892	892	892
	GWB	2,79	2,78	2,80	2,71	2,65	2,62	2,62	2,63	2,64	2,65	2,65	2,65	2,64	2,63	2,61	2,60	2,58	2,55	2,53	2,52	2,49
Zuid Oost	Bevolking	10042	10004	10021	10207	10509	10804	10972	10940	10893	10821	10758	10699	10629	10562	10501	10429	10384	10310	10287	10231	10191
	Woningen	3650	3650	3653	3752	3891	4030	4110	4110	4110	4110	4110	4110	4110	4110	4110	4110	4110	4110	4110	4110	4110
	GWB	2,75	2,74	2,74	2,72	2,70	2,68	2,67	2,66	2,65	2,63	2,62	2,60	2,59	2,57	2,55	2,54	2,53	2,51	2,50	2,49	2,48

Buitengebied en Kleine Kernen																						
Naam		2016	2017	2018	2019	2020	2021	2022	2023	2024	2025	2026	2027	2028	2029	2030	2031	2032	2033	2034	2035	2036
Buitengebied Houten	Bevolking	440	430	434	440	434	435	440	443	442	438	437	435	429	433	430	436	423	433	430	430	427
	Woningen	152	152	152	152	152	152	152	152	152	152	152	152	152	152	152	152	152	152	152	152	152
	GWB	2,89	2,83	2,86	2,89	2,86	2,86	2,89	2,91	2,91	2,88	2,88	2,86	2,82	2,85	2,83	2,87	2,78	2,85	2,83	2,83	2,81
't Goy	Bevolking	615	601	610	605	603	596	596	590	581	576	576	571	575	570	565	566	569	566	565	565	574
	Woningen	245	245	245	245	245	245	245	245	245	245	245	245	245	245	245	245	245	245	245	245	245
	GWB	2,51	2,45	2,49	2,47	2,46	2,43	2,43	2,41	2,37	2,35	2,35	2,33	2,35	2,33	2,31	2,31	2,32	2,31	2,31	2,31	2,34
Tull en 't Waal	Bevolking	679	675	677	768	769	760	758	751	757	752	761	742	745	747	744	743	735	740	740	738	733
	Woningen	266	266	266	308	308	308	308	308	308	308	308	308	308	308	308	308	308	308	308	308	308
	GWB	2,55	2,54	2,55	2,49	2,50	2,47	2,46	2,44	2,46	2,44	2,47	2,41	2,42	2,43	2,42	2,41	2,39	2,40	2,40	2,40	2,38
Schalkwijk	Bevolking	1939	1933	1963	1961	2046	2043	2079	2125	2158	2198	2233	2270	2313	2345	2388	2421	2463	2495	2538	2541	2532
	Woningen	777	777	792	792	830	830	850	870	890	910	930	950	970	990	1008	1026	1044	1062	1080	1080	1080
	GWB	2,50	2,49	2,48	2,48	2,47	2,46	2,45	2,44	2,42	2,42	2,40	2,39	2,38	2,37	2,37	2,36	2,36	2,35	2,35	2,35	2,34
Buitengebied Kleine Kernen	Bevolking	3673	3639	3684	3774	3852	3834	3873	3909	3938	3964	4007	4018	4062	4095	4127	4166	4190	4234	4273	4274	4266
	Woningen	1440	1440	1455	1497	1535	1535	1555	1575	1595	1615	1635	1655	1675	1695	1713	1731	1749	1767	1785	1785	1785
	GWB	2,55	2,53	2,53	2,52	2,51	2,50	2,49	2,48	2,47	2,45	2,45	2,43	2,43	2,42	2,41	2,41	2,40	2,40	2,39	2,39	2,39

Bijlage 6 Kaart met gebiedsindeling Houten

