

Statistische gegevens
primair en voortgezet
onderwijs
2022

Inhoudsopgave

| | |
|---|----|
| - Toelichting | 1 |
| - Telgegevens per 1 oktober 2022 | 2 |
| - Huisvestingsformatie | 3 |
| - Procentuele verdeling | 4 |
| - Vergelijking t.o.v. 1 oktober 2021 | 5 |
| - Aantal klokuren gymnastiekonderwijs | 6 |
| - Aantal leerlingen speciale school voor basisonderwijs | 7 |
| - Grafische weergave verhouding sbo leerlingen–bao leerlingen | 8 |
| - Aantal leerlingen (voortgezet) speciaal onderwijs | 9 |
| - Vergelijking leerlingenaantal en indexcijfers | 10 |
| - Vergelijking instroom 4-jarigen en indexcijfers | 17 |
| - Grafische weergave leerlingenaantal basisonderwijs: | |
| - Houten Noordoost | 24 |
| - Houten Noordwest | 25 |
| - Houten Zuidoost | 26 |
| - Houten Zuidwest | 27 |
| - buitengebieden | 28 |
| - per denominatie | 29 |
| - instroom 4-jarigen per denominatie | 31 |
| - instroom 4-jarigen per gebiedsdeel | 33 |
| - totaal | 34 |
| - Leerlingaantallen voortgezet onderwijs vanaf 2011 | 35 |
| - Bijlage: | |
| * splitsingstabel aantal groepen leerlingen | 36 |

Maart 2023

Statistische gegevens primair en voortgezet onderwijs

Versijnt jaarlijks

Samenstelling en productie:

Ellen Drewes, Frank van Helden, Team Samenleving
gemeente Houten, Postbus 30, 3990 DA Houten
tel: 030-6392611

Oplage:

e-mail: ellen.drewes@houten.nl of frank.van.helden@houten.nl
Wordt alleen digitaal verspreid

Overname van gegevens met duidelijke bronvermelding is toegestaan.

Onderwijs in Houten



- Openbaar
- Rooms-Katholiek
- Protestants-Christelijk
- Montessori
- Gereformeerd
- Reformatorisch
- (Voortgezet) Speciaal Onderwijs
- Schoolwoningen
- Voortgezet onderwijs



Toelichting

In deze uitgave wordt een overzicht gegeven van de leerlingaantallen van het primair, speciaal en voortgezet onderwijs in de gemeente Houten op de teldatum 1 oktober 2022. Deze teldatum is bepalend voor de hoogte van de bekostiging in 2023 en de omvang van de scholen in het schooljaar 2023-2024. Er is gebruik gemaakt van de voorlopige gegevens van het ministerie van Onderwijs (DUO).

In aparte tabellen wordt o.a. aandacht besteed aan de aantallen leerlingen per school naar leeftijd en het daarop gebaseerde ruimtebeslag. Tevens wordt één en ander grafisch weergegeven.

In dit overzicht is de gemeente Houten opgedeeld in een aantal geografische gebieden, daarbij rekening houdend met de statische begrenzing door spoorlijn en Rondweg. Daarmee wordt tevens aangesloten bij de geografische verdeling in de bevolkingsprognose en de leerlingenprognose.

Het historisch verloop van het totaal aantal leerlingen en de instroom van het aantal 4-jarigen wordt per school bijhouden in een overzicht sinds 1994. In aanvulling daarop wordt dit beeld ook grafisch weergegeven.

De gegevens in deze uitgave m.b.t. het aantal klokuren gymnastiek primair en speciaal onderwijs worden gebruikt voor het bepalen van het aantal benodigde gym uren in schooljaar 2023-2024 en voor het maken van de gymroosters voor de diverse gymzalen en sporthallen. De scholen en de gemeente stemmen onderling de omvang van het gebruik per gymnastiekaccommodatie af. Het aantal leerlingen dat in het lopende schooljaar op een school staat ingeschreven is dus hierbij leidend. Dit is ook zo vastgelegd in de Verordening voorzieningen huisvesting onderwijs gemeente Houten.

Algemene conclusies

De eerste piek in het leerlingaantal lag in 1997. Daarna loopt het aantal leerlingen terug tot 2002. Na 2002 is de ontwikkeling van Houten-Zuid merkbaar in de leerlingaantallen. Sinds 2013 neemt het aantal leerlingen weer af. Woningbouwontwikkelingen in zowel Houten Noord als Houten Zuid zullen komende jaren (positieve) invloed hebben op de ontwikkeling van het aantal leerlingen.

De stichtings- en opheffingsnormen voor het primair onderwijs zijn ingaande 1 augustus 2018 door de minister van OCW aangepast.

Voor de gemeente Houten gelden de volgende aantallen:

Stichtingsnorm: 242 leerlingen

Opheffingsnorm: 145 leerlingen

Met ingang van 1 augustus 2023 gelden de volgende normen:

Stichtingsnorm: 230 leerlingen

Opheffingsnorm: 138 leerlingen

TELGEGEVENS VAN 1 OKTOBER 2022

| NAAM SCHOOL | L E E F T I J D E N | | | | | | | | | | A | B | C | procentuele verdeling onder/bovenbouw t.o.v. totaal aantal leerlingen | |
|----------------|---------------------|-----------|-----------|-----------|-----------|-----------|------------|------------|------------|------------|--------------------------|--------------------------|--------------------------------|---|-----------|
| | 4 jaar | 5 jaar | 6 jaar | 7 jaar | 8 jaar | 9 jaar | 10 jaar | 11 jaar | 12 jaar | 13 jaar | aantal 4-7 jarigen | aantal 8 + jarigen | Totaal aantal leerlingen | onderbouw | bovenbouw |

| | | | | | | | | | | | | | | | |
|----------------------|------------|------------|------------|------------|------------|------------|------------|------------|-----------|----------|------------|------------|-------------|----|----|
| De Velduil | 38 | 52 | 36 | 43 | 32 | 44 | 34 | 33 | 7 | 0 | 169 | 150 | 319 | 53 | 47 |
| De Bijenkorf | 42 | 49 | 25 | 40 | 17 | 28 | 23 | 21 | 4 | 1 | 156 | 94 | 250 | 62 | 38 |
| Ridderspoor | 25 | 29 | 35 | 21 | 30 | 18 | 30 | 25 | 6 | 0 | 110 | 109 | 219 | 50 | 50 |
| De Plantage | 40 | 55 | 52 | 63 | 52 | 60 | 53 | 70 | 13 | 2 | 210 | 250 | 460 | 46 | 54 |
| tot. openbaar | 145 | 185 | 148 | 167 | 131 | 150 | 140 | 149 | 30 | 3 | 645 | 603 | 1248 | 52 | 48 |

| | | | | | | | | | | | | | | | |
|------------------|------------|------------|------------|------------|------------|------------|------------|------------|-----------|----------|------------|------------|-------------|----|----|
| De Boogerd | 1 | 5 | 2 | 4 | 5 | 6 | 6 | 8 | 0 | 0 | 12 | 25 | 37 | 32 | 68 |
| St. Michiel | 22 | 15 | 10 | 20 | 19 | 18 | 13 | 15 | 3 | 0 | 67 | 68 | 135 | 50 | 50 |
| t Schoolhuys | 23 | 29 | 22 | 24 | 21 | 25 | 26 | 21 | 1 | 0 | 98 | 94 | 192 | 51 | 49 |
| Van Harte School | 25 | 21 | 26 | 25 | 31 | 27 | 30 | 28 | 2 | 0 | 97 | 118 | 215 | 45 | 55 |
| De Zevensprong | 10 | 14 | 18 | 15 | 11 | 17 | 15 | 17 | 0 | 0 | 57 | 60 | 117 | 49 | 51 |
| De Vlinder | 22 | 34 | 29 | 38 | 45 | 47 | 40 | 38 | 2 | 0 | 123 | 172 | 295 | 42 | 58 |
| Aventurijn | 53 | 57 | 49 | 60 | 53 | 52 | 50 | 44 | 2 | 0 | 219 | 201 | 420 | 52 | 48 |
| De Stek | 20 | 42 | 23 | 32 | 45 | 35 | 50 | 41 | 2 | 0 | 117 | 173 | 290 | 40 | 60 |
| tot. rk. | 176 | 217 | 179 | 218 | 230 | 227 | 230 | 212 | 12 | 0 | 790 | 911 | 1701 | 46 | 54 |

| | | | | | | | | | | | | | | | |
|--------------------|------------|------------|------------|------------|------------|------------|------------|------------|-----------|----------|------------|------------|-------------|----|----|
| Het Mozaiek (Tull) | 5 | 6 | 3 | 6 | 2 | 4 | 1 | 1 | 2 | 0 | 20 | 10 | 30 | 67 | 33 |
| Het Mozaiek | 38 | 33 | 21 | 22 | 30 | 20 | 17 | 25 | 5 | 0 | 114 | 97 | 211 | 54 | 46 |
| Wereldwijs | 27 | 32 | 36 | 30 | 33 | 23 | 32 | 23 | 0 | 0 | 125 | 111 | 236 | 53 | 47 |
| De Fontein | 37 | 36 | 33 | 29 | 23 | 22 | 30 | 17 | 8 | 0 | 135 | 100 | 235 | 57 | 43 |
| De Zonnewijzer | 32 | 34 | 46 | 33 | 51 | 54 | 59 | 48 | 5 | 0 | 145 | 217 | 362 | 40 | 60 |
| tot. pc. | 139 | 141 | 139 | 120 | 139 | 123 | 139 | 114 | 20 | 0 | 539 | 535 | 1074 | 50 | 50 |

| | | | | | | | | | | | | | | | |
|----------------|----|----|----|----|----|----|----|----|---|---|-----|-----|-----|----|----|
| Bogermanschool | 28 | 29 | 28 | 19 | 27 | 38 | 27 | 34 | 4 | 0 | 104 | 130 | 234 | 44 | 56 |
|----------------|----|----|----|----|----|----|----|----|---|---|-----|-----|-----|----|----|

| | | | | | | | | | | | | | | | |
|------------------|----|----|----|----|----|----|----|----|---|---|-----|-----|-----|----|----|
| Montessorischool | 26 | 28 | 31 | 36 | 40 | 37 | 33 | 24 | 4 | 0 | 121 | 138 | 259 | 47 | 53 |
|------------------|----|----|----|----|----|----|----|----|---|---|-----|-----|-----|----|----|

| | | | | | | | | | | | | | | | |
|-------------|---|----|----|---|----|---|----|---|---|---|----|----|----|----|----|
| De Triangel | 6 | 13 | 11 | 8 | 12 | 8 | 16 | 9 | 3 | 0 | 38 | 48 | 86 | 44 | 56 |
|-------------|---|----|----|---|----|---|----|---|---|---|----|----|----|----|----|

| | | | | | | | | | | | | | | | |
|---------------|------------|------------|------------|------------|------------|------------|------------|------------|-----------|----------|-------------|-------------|-------------|----|----|
| Totaal | 520 | 613 | 536 | 568 | 579 | 583 | 585 | 542 | 73 | 3 | 2237 | 2365 | 4602 | 49 | 51 |
|---------------|------------|------------|------------|------------|------------|------------|------------|------------|-----------|----------|-------------|-------------|-------------|----|----|

A: Werkelijk aantal leerlingen 4 t/m 7 jaar

B: Werkelijk aantal leerlingen van 8 jaar en ouder

C: Totaal aantal leerlingen op de teldatum

HUISVESTINGSFORMATIE

| TABEL: | (A) | (B) | (C) | (D) | (E) | (F) | (G) |
|---------------|--------------------|------------------------|---------------------|---------------------|----------------------|----------------------|---------------------|
| NAAM SCHOOL | aantal 4-7 jarigen | aantal 8 jaar en ouder | ruimte beslag ogv A | ruimte beslag ogv B | ruimte kleine school | Totaal ruimte beslag | Afgerond in lokalen |
| De Velduil | 169 | 150 | 8,45 | 5,145 | 0 | 13,6 | 14 |
| De Bijenkorf | 156 | 94 | 7,8 | 3,2242 | 0 | 11 | 11 |
| Ridderspoor | 110 | 109 | 5,5 | 3,7387 | 0 | 9,2 | 9 |
| De Plantage | 210 | 250 | 10,5 | 8,575 | 0 | 19,1 | 19 |
| TOTAAL | 645 | 603 | 32 | 21 | 0 | 53 | 53 |

| | | | | | | | |
|------------------|------------|------------|-----------|-----------|----------|-----------|-----------|
| De Boogerd | 12 | 25 | 0,6 | 0,8575 | 1,1387 | 2,6 | 3 |
| St. Michiel | 67 | 68 | 3,35 | 2,3324 | 0,0117 | 5,7 | 6 |
| t Schoolhuys | 98 | 94 | 4,9 | 3,2242 | 0 | 8,1 | 8 |
| Van Harte School | 97 | 118 | 4,85 | 4,0474 | 0 | 8,9 | 9 |
| De Zevensprong | 57 | 60 | 2,85 | 2,058 | 0,2187 | 5,1 | 5 |
| De Vlinder | 123 | 172 | 6,15 | 5,8996 | 0 | 12 | 12 |
| Aventurijn | 219 | 201 | 10,95 | 6,8943 | 0 | 17,8 | 18 |
| De Stek | 117 | 173 | 5,85 | 5,9339 | 0 | 11,8 | 12 |
| TOTAAL | 790 | 911 | 40 | 31 | 1 | 72 | 73 |

| | | | | | | | |
|--------------------|------------|------------|-----------|-----------|----------|-----------|-----------|
| Het Mozaiek (Tull) | 20 | 10 | 1 | 0,343 | 1,2192 | 2,6 | 3 |
| Het Mozaiek | 114 | 97 | 5,7 | 3,3271 | 0 | 9 | 9 |
| Wereldwijs | 125 | 111 | 6,25 | 3,8073 | 0 | 10,1 | 10 |
| De Fontein | 135 | 100 | 6,75 | 3,43 | 0 | 10,2 | 10 |
| De Zonnewijzer | 145 | 217 | 7,25 | 7,4431 | 0 | 14,7 | 15 |
| TOTAAL | 539 | 535 | 27 | 18 | 1 | 47 | 47 |

| | | | | | | | |
|----------------|-----|-----|-----|-------|---|-----|----|
| Bogermanschool | 104 | 130 | 5,2 | 4,459 | 0 | 9,7 | 10 |
|----------------|-----|-----|-----|-------|---|-----|----|

| | | | | | | | |
|------------------|-----|-----|------|--------|---|------|----|
| Montessorischool | 121 | 138 | 6,05 | 4,7334 | 0 | 10,8 | 11 |
|------------------|-----|-----|------|--------|---|------|----|

| | | | | | | | |
|-------------|----|----|-----|--------|--------|-----|---|
| De Triangel | 38 | 48 | 1,9 | 1,6464 | 0,5752 | 4,1 | 4 |
|-------------|----|----|-----|--------|--------|-----|---|

| | | | | | | | |
|---------------|-------------|-------------|--------------|-------------|------------|--------------|------------|
| Totaal | 2237 | 2365 | 111,9 | 81,1 | 3,2 | 196,1 | 198 |
|---------------|-------------|-------------|--------------|-------------|------------|--------------|------------|

A: aantal 4 t/m 7 jarigen

B: aantal leerlingen van 8 jaar en ouder

C: het ruimtebeslag voor de onderbouw volgens de formule: $0,05 \times$ leerlingen van 4-7 jaar

D: het ruimtebeslag voor de bovenbouw volgende de formule: $0,0343 \times$ leerlingen vanaf 8 jaar

E: het ruimtebeslag voor kleine scholen volgens de formule: $1,5642 - 0,0115 \times$ leerlingen

F: het totale ruimtebeslag van de kolommen C+D+E

G: aantal te gebruiken te lokalen afgerond

PROCENTUELE VERDELING

LEERLINGEN NAAR LEEFTIJD PER RICHTING

| Denominatie | 4 Jaar | 5 Jaar | 6 Jaar | 7 Jaar | 8 Jaar | 9 Jaar | 10 Jaar | 11 Jaar | 12 Jaar | 13 Jaar | Totaal |
|----------------|-----------|-----------|-----------|-----------|-----------|-----------|------------|------------|------------|------------|--------|
| Openbaar | 27,9% | 30,2% | 27,6% | 29,4% | 22,6% | 25,7% | 23,9% | 27,5% | 41,1% | 0,0% | 27,1% |
| R.K. | 33,8% | 35,4% | 33,4% | 38,4% | 39,7% | 38,9% | 39,3% | 39,1% | 16,4% | 0,0% | 37,0% |
| P.C. | 26,7% | 23,0% | 25,9% | 21,1% | 24,0% | 21,1% | 23,8% | 21,0% | 27,4% | 0,0% | 23,3% |
| Reformatorisch | 5,4% | 4,7% | 5,2% | 3,3% | 4,7% | 6,5% | 4,6% | 6,3% | 5,5% | 0,0% | 5,1% |
| Montessori | 5,0% | 4,6% | 5,8% | 6,3% | 6,9% | 6,3% | 5,6% | 4,4% | 5,5% | 0,0% | 5,6% |
| Gereformeerd | 1,2% | 2,1% | 2,1% | 1,4% | 2,1% | 1,4% | 2,7% | 1,7% | 4,1% | 0,0% | 1,9% |

TOTAAL AANTAL LEERLINGEN NAAR LEEFTIJD

| | | | | | | | | | | | |
|--------|-------|-------|-------|-------|-------|-------|-------|-------|------|------|------|
| Totaal | 11,3% | 13,3% | 11,6% | 12,3% | 12,6% | 12,7% | 12,7% | 11,8% | 1,6% | 0,1% | 100% |
|--------|-------|-------|-------|-------|-------|-------|-------|-------|------|------|------|

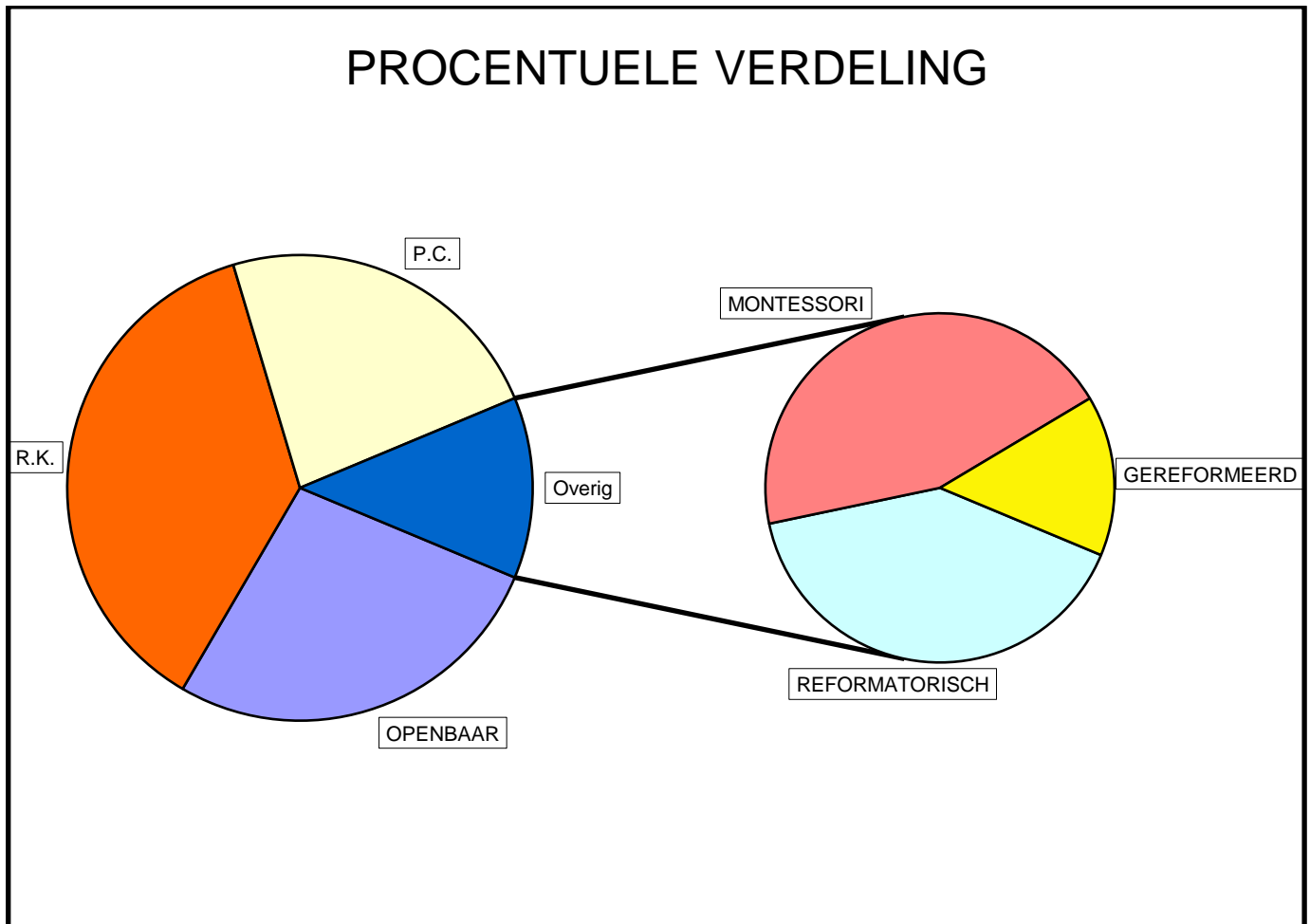

VERGELIJKING T.O.V. 1 OKTOBER 2021

| School | Leerlingenaantal | | Verschil absoluut | Verschil relatief | Ruimtebeslag | | Verschil absoluut |
|--------|------------------|------|----------------------|----------------------|--------------|------|----------------------|
| | 2021 | 2022 | | | 2021 | 2022 | |

| | | | | | | | |
|--------------|------|------|-----|-------|----|----|----|
| De Velduil | 338 | 319 | -19 | -5,62 | 14 | 14 | 0 |
| De Bijenkorf | 227 | 250 | 23 | 10,13 | 10 | 11 | 1 |
| Ridderspoor | 231 | 219 | -12 | -5,19 | 10 | 9 | -1 |
| De Plantage | 471 | 460 | -11 | -2,34 | 20 | 19 | -1 |
| tot.openbaar | 1267 | 1248 | -19 | -1,50 | 54 | 53 | -1 |

| | | | | | | | |
|------------------|------|------|-----|--------|----|----|----|
| De Boogerd | 40 | 37 | -3 | -7,50 | 3 | 3 | 0 |
| St. Michiel | 135 | 135 | 0 | 0,00 | 6 | 6 | 0 |
| t Schoolhuys | 192 | 192 | 0 | 0,00 | 8 | 8 | 0 |
| Van Harte School | 215 | 215 | 0 | 0,00 | 9 | 9 | 0 |
| De Zevensprong | 118 | 117 | -1 | -0,85 | 5 | 5 | 0 |
| De Vlinder | 314 | 295 | -19 | -6,05 | 13 | 12 | -1 |
| Aventurijn | 415 | 420 | 5 | 1,20 | 18 | 18 | 0 |
| De Stek | 346 | 290 | -56 | -16,18 | 14 | 12 | -2 |
| tot. rk. | 1775 | 1701 | -74 | -4,17 | 76 | 73 | -3 |

| | | | | | | | |
|--------------------|------|------|-----|-------|----|----|----|
| Het Mozaiek (Tull) | 25 | 30 | 5 | 20,00 | 2 | 3 | 1 |
| Het Mozaiek | 198 | 211 | 13 | 6,57 | 8 | 10 | 2 |
| Wereldwijs | 231 | 236 | 5 | 2,16 | 10 | 10 | 0 |
| De Fontein | 234 | 235 | 1 | 0,43 | 10 | 10 | 0 |
| De Zonnewijzer | 381 | 362 | -19 | -4,99 | 16 | 15 | -1 |
| tot.pc. | 1069 | 1074 | 5 | 0,47 | 46 | 48 | 2 |

| | | | | | | | |
|----------------|-----|-----|----|-------|----|----|---|
| Bogermanschool | 238 | 234 | -4 | -1,68 | 10 | 10 | 0 |
|----------------|-----|-----|----|-------|----|----|---|

| | | | | | | | |
|------------------|-----|-----|-----|-------|----|----|----|
| Montessorischool | 285 | 259 | -26 | -9,12 | 12 | 11 | -1 |
|------------------|-----|-----|-----|-------|----|----|----|

| | | | | | | | |
|-------------|----|----|----|-------|---|---|---|
| De Triangel | 95 | 86 | -9 | -9,47 | 4 | 4 | 0 |
|-------------|----|----|----|-------|---|---|---|

| | | | | | | | |
|---------------|-------------|-------------|-------------|--------------|------------|------------|-----------|
| Totaal | 4729 | 4602 | -127 | -2,69 | 202 | 199 | -3 |
|---------------|-------------|-------------|-------------|--------------|------------|------------|-----------|

AANTAL KLOKUREN GYMNASIEK BASISONDERWIJS

| | (A) | (B) | (C) | (D) | (E) |
|--------------------|-----------------------|---------------------|-----------------------------|-----------------|-------------------------|
| School | totaal aantal groepen | Aantal 6-12 jarigen | aantal groepen 6-12 jarigen | Aantal klokuren | eenheden van 45 minuten |
| De Velduil | 14 | 229 | 9 | 13,5 | 18,0 |
| De Bijenkorf | 11 | 159 | 7 | 10,5 | 14,0 |
| Ridderspoor | 9 | 165 | 6 | 9,0 | 12,0 |
| De Plantage | 19 | 365 | 13 | 19,5 | 26,0 |
| tot.openbaar | 53 | 918 | 35 | 52,5 | 70,0 |
| De Boogerd | 3 | 31 | 2 | 3,0 | 4,0 |
| St. Michiel | 6 | 98 | 4 | 6,0 | 8,0 |
| t Schoolhuys | 8 | 140 | 5 | 7,5 | 10,0 |
| Van Harte School | 9 | 169 | 6 | 9,0 | 12,0 |
| De Zevensprong | 5 | 93 | 3 | 4,5 | 6,0 |
| De Vlinder | 12 | 239 | 8 | 12,0 | 16,0 |
| Aventurijn | 18 | 310 | 12 | 18,0 | 24,0 |
| De Stek | 12 | 228 | 8 | 12,0 | 16,0 |
| tot. rk. | 73 | 1308 | 48 | 72,0 | 96,0 |
| Het Mozaiek (Tull) | 3 | 19 | 2 | 3,0 | 4,0 |
| Het Mozaiek | 10 | 140 | 7 | 10,5 | 14,0 |
| Wereldwijs | 10 | 177 | 7 | 10,5 | 14,0 |
| De Fontein | 10 | 162 | 7 | 10,5 | 14,0 |
| De Zonnewijzer | 15 | 296 | 10 | 15,0 | 20,0 |
| tot.pc. | 48 | 794 | 33 | 49,5 | 66,0 |
| Bogermanschool | 10 | 177 | 7 | 10,5 | 14,0 |
| Montessorischool | 11 | 205 | 7 | 10,5 | 14,0 |
| De Triangel | 4 | 67 | 2 | 3,0 | 4,0 |
| Totaal | 199 | 3469 | 132 | 198,0 | 264,0 |

A: aantal groepen leerlingen op basis van berekening ruimtebeslag

B: aantal leerlingen 6-12 jaar

C: aantal groepen 6-12 jarigen volgens de "splittings tabel aantal groepen leerlingen: (zie bijlage)

D: aantal klokuren: tabel C maal 1,5 uur.

E: aantal eenheden van 3 kwartier: tabel D*60/45

SPECIALE SCHOOL VOOR BASISONDERWIJS

De Wissel

| Jaar | (A) | | | (B) | (C) | (D) | (E) |
|------|-------------------|-----------------|--------|-----|------|-------|-----|
| | Aantal leerlingen | | | | | | |
| | 4-5 jarigen | 6 jaar en ouder | totaal | | | | |
| 1992 | 0 | 106 | 106 | 7 | 2,3 | 15,8 | 21 |
| 1993 | 0 | 115 | 115 | 8 | 2,4 | 18,0 | 24 |
| 1994 | 0 | 117 | 117 | 8 | 2,4 | 18,0 | 24 |
| 1995 | 0 | 117 | 117 | 8 | 2,3 | 18,0 | 24 |
| 1996 | 0 | 116 | 116 | 8 | 2,3 | 18,0 | 24 |
| 1997 | 0 | 117 | 117 | 8 | 2,3 | 18,0 | 24 |
| 1998 | 0 | 119 | 119 | 8 | 2,4 | 18,0 | 24 |
| 1999 | 9 | 129 | 138 | 9 | 2,8 | 20,3 | 27 |
| 2000 | 10 | 125 | 135 | 9 | 2,8 | 18,0 | 24 |
| 2001 | 7 | 150 | 157 | 11 | 3,2 | 22,5 | 30 |
| 2002 | 15 | 154 | 169 | 12 | 3,3 | 22,5 | 30 |
| 2003 | 9 | 166 | 175 | 12 | 3,4 | 24,8 | 33 |
| 2004 | 9 | 172 | 181 | 12 | 3,5 | 24,8 | 33 |
| 2005 | 8 | 168 | 176 | 12 | 3,4 | 24,8 | 33 |
| 2006 | 8 | 173 | 181 | 12 | 3,5 | 27,0 | 36 |
| 2007 | 5 | 184 | 189 | 13 | 3,6 | 27,0 | 36 |
| 2008 | 5 | 190 | 195 | 13 | 3,6 | 29,3 | 39 |
| 2009 | 5 | 184 | 189 | 13 | 3,4 | 27,0 | 36 |
| 2010 | 2 | 158 | 160 | 11 | 2,8 | 24,8 | 33 |
| 2011 | 1 | 145 | 146 | 10 | 2,6 | 22,5 | 30 |
| 2012 | 12 | 140 | 152 | 10 | 2,7 | 20,25 | 27 |
| 2013 | 4 | 149 | 153 | 11 | 2,7 | 22,5 | 30 |
| 2014 | 10 | 140 | 150 | 11 | 2,7 | 20,25 | 27 |
| 2015 | 6 | 145 | 151 | 11 | 2,8 | 22,5 | 30 |
| 2016 | 11 | 152 | 163 | 12 | 3,0 | 22,5 | 30 |
| 2017 | 12 | 128 | 140 | 10 | 2,7 | 20,25 | 27 |
| 2018 | 13 | 121 | 134 | 10 | 2,7 | 18 | 24 |
| 2019 | 12 | 95 | 107 | 8 | 2,2 | 13,5 | 18 |
| 2020 | 8 | 76 | 84 | 6 | 1,75 | 11,25 | 15 |
| 2021 | 6 | 78 | 84 | 6 | 1,78 | 11,25 | 15 |
| 2022 | 5 | 85 | 90 | 7 | 1,96 | 13,5 | 18 |

A: Aantal leerlingen op de teldatum (met ingang van 1 augustus 1998 worden 4-5 jarigen op de school toegelaten)

B: Aantal leerlingen gedeeld door de N-factor: 14

C: Het aandeel leerlingen op de speciale school voor basisonderwijs in relatie tot het totaal aantal leerlingen op het basisonderwijs

D: aantal klokuren: aantal leerlingen van 6 jaar en ouder/15 maal 2,25 uur.

E: aantal eenheden van 3 kwartier: tabel D*60/45

Verhouding SBO-leerlingen/Leerlingen Basisonderwijs

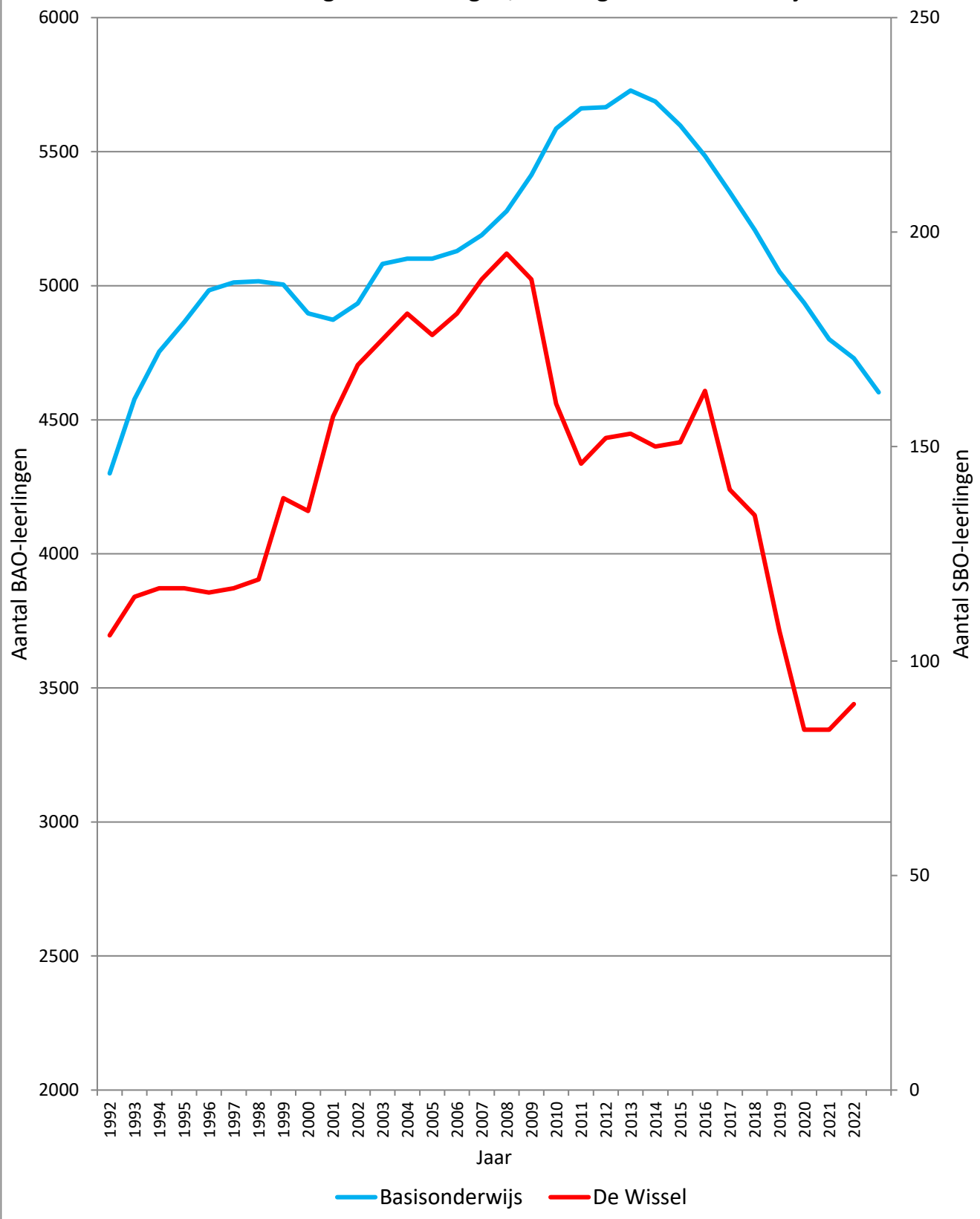

(VOORTGEZET) SPECIAAL ONDERWIJS

Berg en Bosch

| Jaar | (A) | | | (B) | (D) | (E) |
|------|-----|-------|--------|----------------|-------------------------------|----------------------------|
| | S.O | V.S.O | totaal | Aantal lokalen | Aantal klokuren gymnastiek | Eenheden van 45 minuten |
| 2008 | 71 | 105 | 176 | 20 | 45,0 | 60 |
| 2009 | 75 | 115 | 190 | 22 | 49,5 | 66 |
| 2010 | 114 | 119 | 233 | 26 | 58,5 | 78 |
| 2011 | 123 | 113 | 236 | 26 | 58,5 | 78 |
| 2012 | 127 | 111 | 238 | 26 | 58,5 | 78 |
| 2013 | 102 | 165 | 267 | 31 | 69,8 | 93 |
| 2014 | 121 | 155 | 276 | 31 | 74,3 | 99 |
| 2015 | 107 | 187 | 294 | 35 | 72,0 | 96 |
| 2016 | 105 | 175 | 280 | 33 | 72,0 | 96 |
| 2017 | 108 | 159 | 267 | 31 | 72,0 | 96 |
| 2018 | 104 | 173 | 277 | 33 | 72,0 | 96 |
| 2019 | 109 | 195 | 304 | 36 | 72,0 | 96 |
| 2020 | 105 | 193 | 298 | 36 | 72,0 | 96 |
| 2021 | 114 | 181 | 295 | 35 | 72,0 | 96 |
| 2022 | 112 | 200 | 312 | 37 | 72,0 | 96 |

A: Aantal leerlingen op de teldatum (met ingang van 1 augustus 1998 worden 4-5 jarigen op de school toegelaten)

B: Aantal SO-leerlingen gedeeld door de N-factor: 13 en het aantal VSO-leerlingen gedeeld door N-factor: 7

C: aantal klokuren: aantal leerlingen van 6 jaar en ouder/betreffende N-factoren maal 2,25 uur.

D: aantal eenheden van 3 kwartier: tabel D*60/45

VERGELIJKING LEERLING AANTALLEN

Indexcijfers per wijk op grond van absolute leerlingaantallen

1994=100

| GEBIED: SCHOOL: WIJK: RICHTING | HOUTEN Noordoost | | | | | | | | | | | | | | |
|---|------------------|-------|------------|-------|-------------|-------|-------------|-------|--------------|-------|--------|-------|---------|------|------|
| | De Brug | | De Velduil | | Het Mozaïek | | Het Mozaïek | | t Schoolhuys | | | | | | |
| | Akkers | | Velden | | Hagen | | Gilden | | Gilden | | | | | | |
| | Openbaar | | Openbaar | | PC | | PC | | RK | | Totaal | | AANDEEL | | |
| | abs | index | abs | index | abs | index | abs | index | abs | index | abs | index | openb | p.c. | r.k. |
| 1-10-1994 | 213 | 100 | 376 | 100 | 435 | 100 | 252 | 100 | 295 | 100 | 1571 | 100 | 37 | 44 | 19 |
| 1-10-1995 | 234 | 110 | 381 | 101 | 444 | 102 | 264 | 105 | 309 | 105 | 1632 | 104 | 38 | 43 | 19 |
| 1-10-1996 | 254 | 119 | 347 | 92 | 420 | 97 | 250 | 99 | 317 | 107 | 1588 | 101 | 38 | 42 | 20 |
| 1-10-1997 | 264 | 124 | 330 | 88 | 425 | 98 | 247 | 98 | 314 | 106 | 1580 | 101 | 38 | 43 | 20 |
| 1-10-1998 | 253 | 119 | 342 | 91 | 377 | 87 | 243 | 96 | 298 | 101 | 1513 | 96 | 39 | 41 | 20 |
| 1-10-1999 | 249 | 117 | 319 | 85 | 343 | 79 | 206 | 82 | 310 | 105 | 1427 | 91 | 40 | 38 | 22 |
| 1-10-2000 | 246 | 115 | 270 | 72 | 296 | 68 | 186 | 74 | 315 | 107 | 1313 | 84 | 39 | 37 | 24 |
| 1-10-2001 | 243 | 114 | 257 | 68 | 275 | 63 | 196 | 78 | 296 | 100 | 1267 | 81 | 39 | 37 | 23 |
| 1-10-2002 | 247 | 116 | 249 | 66 | 229 | 53 | 192 | 76 | 277 | 94 | 1194 | 76 | 42 | 35 | 23 |
| 1-10-2003 | 232 | 109 | 260 | 69 | 186 | 43 | 180 | 71 | 266 | 90 | 1124 | 72 | 44 | 33 | 24 |
| 1-10-2004 | 219 | 103 | 245 | 65 | 173 | 40 | 171 | 68 | 252 | 85 | 1060 | 67 | 44 | 32 | 24 |
| 1-10-2005 | 194 | 91 | 238 | 63 | 163 | 37 | 166 | 66 | 243 | 82 | 1004 | 64 | 43 | 33 | 24 |
| 1-10-2006 | 167 | 78 | 197 | 52 | 162 | 37 | 164 | 65 | 231 | 78 | 921 | 59 | 40 | 35 | 25 |
| 1-10-2007 | 168 | 79 | 169 | 45 | 159 | 37 | 154 | 61 | 219 | 74 | 869 | 55 | 39 | 36 | 25 |
| 1-10-2008 | 159 | 75 | 154 | 41 | 156 | 36 | 148 | 59 | 219 | 74 | 836 | 53 | 37 | 36 | 26 |
| 1-10-2009 | 172 | 81 | 129 | 34 | 148 | 34 | 139 | 55 | 238 | 81 | 826 | 53 | 36 | 35 | 29 |
| 1-10-2010 | 170 | 80 | 113 | 30 | 144 | 33 | 127 | 50 | 240 | 81 | 794 | 51 | 36 | 34 | 30 |
| 1-10-2011 | 160 | 75 | 100 | 27 | 141 | 32 | 119 | 47 | 237 | 80 | 757 | 48 | 34 | 34 | 31 |
| 1-10-2012 | 154 | 72 | 93 | 25 | 130 | 30 | 123 | 49 | 243 | 82 | 743 | 47 | 33 | 34 | 33 |
| 1-10-2013 | 164 | 77 | 110 | 29 | 0 | 0 | 229 | 91 | 249 | 84 | 752 | 48 | 36 | 30 | 33 |
| 1-10-2014 | 146 | 69 | 151 | 40 | 0 | 0 | 212 | 84 | 247 | 84 | 756 | 48 | 39 | 28 | 33 |
| 1-10-2015 | 127 | 60 | 154 | 41 | 0 | 0 | 210 | 83 | 252 | 85 | 743 | 47 | 38 | 28 | 34 |
| 1-10-2016 | 131 | 62 | 172 | 46 | 0 | 0 | 211 | 84 | 238 | 81 | 752 | 48 | 40 | 28 | 32 |
| 1-10-2017 | 133 | 62 | 175 | 47 | 0 | 0 | 211 | 84 | 203 | 69 | 722 | 46 | 43 | 29 | 28 |
| 1-10-2018 | 127 | 60 | 196 | 52 | 0 | 0 | 216 | 86 | 192 | 65 | 731 | 47 | 44 | 30 | 26 |
| 1-10-2019 | 0 | 0 | 339 | 90 | 0 | 0 | 193 | 77 | 196 | 66 | 728 | 46 | 47 | 27 | 27 |
| 1-10-2020 | 0 | 0 | 333 | 89 | 0 | 0 | 198 | 79 | 187 | 63 | 718 | 46 | 46 | 28 | 26 |
| 1-10-2021 | 0 | 0 | 338 | 90 | 0 | 0 | 198 | 79 | 192 | 65 | 728 | 46 | 46 | 27 | 26 |
| 1-10-2022 | 0 | 0 | 319 | 85 | 0 | 0 | 211 | 84 | 192 | 65 | 722 | 46 | 44 | 29 | 27 |

| GEBIED: | HOUTEN Noordwest | | | | | | | | | | | | | | | | | | |
|-----------|------------------|-------|-----------|-------|------------|-------|--------------|-------|-----------|-------|---------------|-------|-------------|-------|--------|-------|---------|------|------|
| SCHOOL: | De Bijenkorf | | Regenboog | | Wereldwijs | | De Wegwijzer | | Van Harte | | Bengelbongerd | | Zevensprong | | | | | | |
| WIJK: | Borchen | | Centrum | | Slagen | | Oorden | | Dorp | | Hoeven | | Campen | | | | | | |
| RICHTING | Openbaar | | Openbaar | | PC | | PC | | RK | | RK | | RK | | Totaal | | AANDEEL | | |
| | abs | index | abs | index | abs | index | abs | index | abs | index | abs | index | abs | index | abs | index | openb | p.c. | r.k. |
| 1-10-1994 | 490 | 100 | 259 | 100 | 395 | 100 | 275 | 100 | 270 | 100 | 295 | 100 | 352 | 100 | 2336 | 100 | 32 | 29 | 39 |
| 1-10-1995 | 507 | 103 | 254 | 98 | 422 | 107 | 270 | 98 | 277 | 103 | 279 | 95 | 368 | 105 | 2377 | 102 | 32 | 29 | 39 |
| 1-10-1996 | 528 | 108 | 260 | 100 | 434 | 110 | 265 | 96 | 280 | 104 | 264 | 89 | 382 | 109 | 2413 | 103 | 33 | 29 | 38 |
| 1-10-1997 | 529 | 108 | 241 | 93 | 448 | 113 | 255 | 93 | 288 | 107 | 256 | 87 | 379 | 108 | 2396 | 103 | 32 | 29 | 39 |
| 1-10-1998 | 508 | 104 | 219 | 85 | 454 | 115 | 241 | 88 | 279 | 103 | 233 | 79 | 397 | 113 | 2331 | 100 | 31 | 30 | 39 |
| 1-10-1999 | 474 | 97 | 225 | 87 | 444 | 112 | 239 | 87 | 281 | 104 | 203 | 69 | 383 | 109 | 2249 | 96 | 31 | 30 | 39 |
| 1-10-2000 | 413 | 84 | 207 | 80 | 431 | 109 | 227 | 83 | 269 | 100 | 188 | 64 | 369 | 105 | 2104 | 90 | 29 | 31 | 39 |
| 1-10-2001 | 375 | 77 | 190 | 73 | 410 | 104 | 205 | 75 | 266 | 99 | 181 | 61 | 367 | 104 | 1994 | 85 | 28 | 31 | 41 |
| 1-10-2002 | 317 | 65 | 185 | 71 | 406 | 103 | 193 | 70 | 283 | 105 | 148 | 50 | 354 | 101 | 1886 | 81 | 27 | 32 | 42 |
| 1-10-2003 | 292 | 60 | 173 | 67 | 392 | 99 | 187 | 68 | 272 | 101 | 141 | 48 | 338 | 96 | 1795 | 77 | 26 | 32 | 42 |
| 1-10-2004 | 250 | 51 | 150 | 58 | 380 | 96 | 181 | 66 | 271 | 100 | 126 | 43 | 323 | 92 | 1681 | 72 | 24 | 33 | 43 |
| 1-10-2005 | 248 | 51 | 138 | 53 | 331 | 84 | 165 | 60 | 273 | 101 | 121 | 41 | 300 | 85 | 1576 | 67 | 24 | 31 | 44 |
| 1-10-2006 | 229 | 47 | 132 | 51 | 306 | 77 | 145 | 53 | 251 | 93 | 121 | 41 | 278 | 79 | 1462 | 63 | 25 | 31 | 44 |
| 1-10-2007 | 207 | 42 | 115 | 44 | 277 | 70 | 141 | 51 | 258 | 96 | 107 | 36 | 285 | 81 | 1390 | 60 | 23 | 30 | 47 |
| 1-10-2008 | 210 | 43 | 100 | 39 | 243 | 62 | 146 | 53 | 257 | 95 | 93 | 32 | 285 | 81 | 1334 | 57 | 23 | 29 | 48 |
| 1-10-2009 | 287 | 59 | 0 | 0 | 242 | 61 | 146 | 53 | 263 | 97 | 85 | 29 | 259 | 74 | 1282 | 55 | 22 | 30 | 47 |
| 1-10-2010 | 258 | 53 | 0 | 0 | 215 | 54 | 153 | 56 | 236 | 87 | 71 | 24 | 258 | 73 | 1191 | 51 | 22 | 31 | 47 |
| 1-10-2011 | 211 | 43 | 0 | 0 | 189 | 48 | 151 | 55 | 237 | 88 | 87 | 29 | 256 | 73 | 1131 | 48 | 19 | 30 | 51 |
| 1-10-2012 | 208 | 42 | 0 | 0 | 166 | 42 | 141 | 51 | 223 | 83 | 85 | 29 | 212 | 60 | 1035 | 44 | 20 | 30 | 50 |
| 1-10-2013 | 203 | 41 | 0 | 0 | 268 | 68 | 0 | 0 | 203 | 75 | 76 | 26 | 197 | 56 | 947 | 41 | 21 | 28 | 50 |
| 1-10-2014 | 188 | 38 | 0 | 0 | 253 | 64 | 0 | 0 | 191 | 71 | 73 | 25 | 181 | 51 | 886 | 38 | 21 | 29 | 50 |
| 1-10-2015 | 183 | 37 | 0 | 0 | 221 | 56 | 0 | 0 | 170 | 63 | 64 | 22 | 159 | 45 | 797 | 34 | 23 | 28 | 49 |
| 1-10-2016 | 182 | 37 | 0 | 0 | 223 | 56 | 0 | 0 | 170 | 63 | 38 | 13 | 154 | 44 | 767 | 33 | 24 | 29 | 47 |
| 1-10-2017 | 177 | 36 | 0 | 0 | 216 | 55 | 0 | 0 | 198 | 73 | 0 | 0 | 145 | 41 | 736 | 32 | 24 | 29 | 47 |
| 1-10-2018 | 166 | 34 | 0 | 0 | 216 | 55 | 0 | 0 | 207 | 77 | 0 | 0 | 143 | 41 | 732 | 31 | 23 | 30 | 48 |
| 1-10-2019 | 175 | 36 | 0 | 0 | 223 | 56 | 0 | 0 | 202 | 75 | 0 | 0 | 131 | 37 | 731 | 31 | 24 | 31 | 46 |
| 1-10-2020 | 201 | 41 | 0 | 0 | 229 | 58 | 0 | 0 | 202 | 75 | 0 | 0 | 129 | 37 | 761 | 33 | 26 | 30 | 43 |
| 1-10-2021 | 227 | 46 | 0 | 0 | 231 | 58 | 0 | 0 | 215 | 80 | 0 | 0 | 118 | 34 | 791 | 34 | 29 | 29 | 42 |
| 1-10-2022 | 250 | 51 | 0 | 0 | 236 | 60 | 0 | 0 | 215 | 80 | 0 | 0 | 117 | 33 | 818 | 35 | 31 | 29 | 41 |

| GEBIED: | HOUTEN Zuidoost | | | | | | | | | | | | |
|-----------|-----------------|-------|------------|-------|------------|-------|------------|-------|--------|-------|---------|------|------|
| SCHOOL: | Ridderspoor | | De Fontein | | Aventurijn | | De Vlinder | | | | | | |
| WIJK: | Landen | | Mossen | | Hofstad | | Hofstad | | | | | | |
| RICHTING | Openbaar | | PC | | RK | | RK | | Totaal | | AANDEEL | | |
| 1998=100 | abs | index | abs | index | abs | index | abs | index | abs | index | openb | p.c. | r.k. |
| 1-10-1998 | 50 | 100 | 48 | 100 | | 0 | 32 | 100 | 130 | 100 | 38 | 37 | 25 |
| 1-10-1999 | 73 | 146 | 68 | 142 | | 0 | 56 | 175 | 197 | 152 | 37 | 35 | 28 |
| 1-10-2000 | 167 | 334 | 136 | 283 | | 0 | 141 | 441 | 444 | 342 | 38 | 31 | 32 |
| 1-10-2001 | 224 | 448 | 186 | 388 | | 0 | 181 | 566 | 591 | 455 | 38 | 31 | 31 |
| 1-10-2002 | 277 | 554 | 276 | 575 | | 0 | 241 | 753 | 794 | 611 | 35 | 35 | 30 |
| 1-10-2003 | 300 | 600 | 313 | 652 | | 0 | 301 | 941 | 914 | 703 | 33 | 34 | 33 |
| 1-10-2004 | 305 | 610 | 305 | 635 | | 0 | 385 | 1203 | 995 | 765 | 31 | 31 | 39 |
| 1-10-2005 | 314 | 628 | 305 | 635 | | 0 | 444 | 1388 | 1063 | 818 | 30 | 29 | 42 |
| 1-10-2006 | 313 | 626 | 332 | 692 | | 0 | 480 | 1500 | 1125 | 865 | 28 | 30 | 43 |
| 1-10-2007 | 340 | 680 | 335 | 698 | | 0 | 514 | 1606 | 1189 | 915 | 29 | 28 | 43 |
| 1-10-2008 | 342 | 684 | 360 | 750 | | 0 | 580 | 1813 | 1282 | 986 | 27 | 28 | 45 |
| 1-10-2009 | 361 | 722 | 373 | 777 | | 0 | 651 | 2034 | 1385 | 1065 | 26 | 27 | 47 |
| 1-10-2010 | 367 | 734 | 375 | 781 | | 0 | 715 | 2234 | 1457 | 1121 | 25 | 26 | 49 |
| 1-10-2011 | 379 | 758 | 356 | 742 | | 0 | 740 | 2313 | 1475 | 1135 | 26 | 24 | 50 |
| 1-10-2012 | 362 | 724 | 357 | 744 | 292 | 0 | 497 | 1553 | 1508 | 1160 | 24 | 24 | 52 |
| 1-10-2013 | 374 | 748 | 335 | 698 | 326 | 679 | 478 | 1494 | 1513 | 1164 | 25 | 22 | 53 |
| 1-10-2014 | 358 | 716 | 321 | 669 | 370 | 771 | 434 | 1356 | 1483 | 1141 | 24 | 22 | 54 |
| 1-10-2015 | 320 | 640 | 290 | 604 | 422 | 879 | 406 | 1269 | 1438 | 1106 | 22 | 20 | 58 |
| 1-10-2016 | 301 | 602 | 259 | 540 | 415 | 865 | 374 | 1169 | 1349 | 1038 | 22 | 19 | 58 |
| 1-10-2017 | 280 | 560 | 239 | 498 | 427 | 890 | 369 | 1153 | 1315 | 1012 | 21 | 18 | 61 |
| 1-10-2018 | 263 | 526 | 214 | 446 | 424 | 883 | 362 | 1131 | 1263 | 972 | 21 | 17 | 62 |
| 1-10-2019 | 256 | 512 | 210 | 438 | 428 | 892 | 353 | 1103 | 1247 | 959 | 21 | 17 | 63 |
| 1-10-2020 | 257 | 514 | 214 | 446 | 410 | 854 | 337 | 1053 | 1218 | 937 | 21 | 18 | 61 |
| 1-10-2021 | 231 | 462 | 234 | 488 | 415 | 865 | 314 | 981 | 1194 | 918 | 19 | 20 | 61 |
| 1-10-2022 | 219 | 438 | 235 | 490 | 420 | 875 | 295 | 922 | 1169 | 899 | 19 | 20 | 61 |

| GEBIED: | HOUTEN Zuidwest | | | | | | | | | | |
|-----------|-----------------|-------|-------------|-------|---------|-------|--------|-------|---------|------|------|
| SCHOOL: | De Plantage | | Zonnewijzer | | De Stek | | | | | | |
| WIJK: | Polders | | Houten | | Muren | | | | | | |
| RICHTING | Openbaar | | PC | | RK | | Totaal | | AANDEEL | | |
| 2001=100 | abs | index | abs | index | abs | index | abs | index | openb | p.c. | r.k. |
| 1-10-2000 | 1 | | 1 | | 1 | | 3 | | 33 | 33 | 33 |
| 1-10-2001 | 24 | 100 | 33 | 100 | 41 | 100 | 98 | 100 | 24 | 34 | 42 |
| 1-10-2002 | 34 | 142 | 63 | 191 | 81 | 198 | 178 | 182 | 19 | 35 | 46 |
| 1-10-2003 | 39 | 163 | 89 | 270 | 135 | 329 | 263 | 268 | 15 | 34 | 51 |
| 1-10-2004 | 66 | 275 | 122 | 370 | 198 | 483 | 386 | 394 | 17 | 32 | 51 |
| 1-10-2005 | 86 | 358 | 142 | 430 | 277 | 676 | 505 | 515 | 17 | 28 | 55 |
| 1-10-2006 | 129 | 538 | 179 | 542 | 364 | 888 | 672 | 686 | 19 | 27 | 54 |
| 1-10-2007 | 193 | 804 | 200 | 606 | 419 | 1022 | 812 | 829 | 24 | 25 | 52 |
| 1-10-2008 | 244 | 1017 | 220 | 667 | 478 | 1166 | 942 | 961 | 26 | 23 | 51 |
| 1-10-2009 | 295 | 1229 | 241 | 730 | 519 | 1266 | 1055 | 1077 | 28 | 23 | 49 |
| 1-10-2010 | 336 | 1400 | 282 | 855 | 569 | 1388 | 1187 | 1211 | 28 | 24 | 48 |
| 1-10-2011 | 378 | 1575 | 299 | 906 | 607 | 1480 | 1284 | 1310 | 29 | 23 | 47 |
| 1-10-2012 | 406 | 1692 | 351 | 1064 | 624 | 1522 | 1381 | 1409 | 29 | 25 | 45 |
| 1-10-2013 | 434 | 1808 | 370 | 1121 | 640 | 1561 | 1444 | 1473 | 30 | 26 | 44 |
| 1-10-2014 | 457 | 1904 | 394 | 1194 | 614 | 1498 | 1465 | 1495 | 31 | 27 | 42 |
| 1-10-2015 | 501 | 2088 | 417 | 1264 | 598 | 1459 | 1516 | 1547 | 33 | 28 | 39 |
| 1-10-2016 | 501 | 2088 | 427 | 1294 | 546 | 1332 | 1474 | 1504 | 34 | 29 | 37 |
| 1-10-2017 | 518 | 2158 | 426 | 1291 | 513 | 1251 | 1457 | 1487 | 36 | 29 | 35 |
| 1-10-2018 | 507 | 2113 | 419 | 1270 | 475 | 1159 | 1401 | 1430 | 36 | 30 | 34 |
| 1-10-2019 | 510 | 2125 | 423 | 1282 | 416 | 1015 | 1349 | 1377 | 38 | 31 | 31 |
| 1-10-2020 | 479 | 1996 | 406 | 1230 | 364 | 888 | 1249 | 1274 | 38 | 33 | 29 |
| 1-10-2021 | 471 | 1963 | 381 | 1155 | 346 | 844 | 1198 | 1222 | 39 | 32 | 29 |
| 1-10-2022 | 460 | 1917 | 362 | 1097 | 290 | 707 | 1112 | 1135 | 41 | 33 | 26 |

| GEBIED: | Buitengebieden | | | | | | | | | |
|-----------|----------------|-------|------------|-------|-------------|-------|--------|-------|---------|----|
| SCHOOL: | Michiel | | De Boogerd | | Het Mozaïek | | Totaal | | AANDEEL | |
| RICHTING | RK | | RK | | PC | | | | | |
| | abs | index | abs | index | abs | index | abs | index | rk | pc |
| 1-10-1994 | 182 | 100 | 48 | 100 | 42 | 100 | 272 | 100 | 85 | 15 |
| 1-10-1995 | 183 | 101 | 47 | 98 | 38 | 90 | 268 | 99 | 86 | 14 |
| 1-10-1996 | 193 | 106 | 44 | 92 | 44 | 105 | 281 | 103 | 84 | 16 |
| 1-10-1997 | 203 | 112 | 47 | 98 | 47 | 112 | 297 | 109 | 84 | 16 |
| 1-10-1998 | 198 | 109 | 54 | 113 | 51 | 121 | 303 | 111 | 83 | 17 |
| 1-10-1999 | 206 | 113 | 57 | 119 | 54 | 129 | 317 | 117 | 83 | 17 |
| 1-10-2000 | 209 | 115 | 56 | 117 | 45 | 107 | 310 | 114 | 85 | 15 |
| 1-10-2001 | 218 | 120 | 61 | 127 | 25 | 60 | 304 | 112 | 92 | 8 |
| 1-10-2002 | 233 | 128 | 60 | 125 | 27 | 64 | 320 | 118 | 92 | 8 |
| 1-10-2003 | 223 | 123 | 63 | 131 | 36 | 86 | 322 | 118 | 89 | 11 |
| 1-10-2004 | 218 | 120 | 59 | 123 | 42 | 100 | 319 | 117 | 87 | 13 |
| 1-10-2005 | 203 | 112 | 63 | 131 | 38 | 90 | 304 | 112 | 88 | 13 |
| 1-10-2006 | 209 | 115 | 56 | 117 | 40 | 95 | 305 | 112 | 87 | 13 |
| 1-10-2007 | 211 | 116 | 55 | 115 | 39 | 93 | 305 | 112 | 87 | 13 |
| 1-10-2008 | 204 | 112 | 51 | 106 | 33 | 79 | 288 | 106 | 89 | 11 |
| 1-10-2009 | 219 | 120 | 56 | 117 | 25 | 60 | 300 | 110 | 92 | 8 |
| 1-10-2010 | 224 | 123 | 55 | 115 | 22 | 52 | 301 | 111 | 93 | 7 |
| 1-10-2011 | 230 | 126 | 54 | 113 | 20 | 48 | 304 | 112 | 93 | 7 |
| 1-10-2012 | 233 | 128 | 57 | 119 | 23 | 55 | 313 | 115 | 93 | 7 |
| 1-10-2013 | 219 | 120 | 53 | 110 | 26 | 62 | 298 | 110 | 91 | 9 |
| 1-10-2014 | 209 | 115 | 44 | 92 | 23 | 55 | 276 | 101 | 92 | 8 |
| 1-10-2015 | 193 | 106 | 39 | 81 | 27 | 64 | 259 | 95 | 90 | 10 |
| 1-10-2016 | 181 | 99 | 37 | 77 | 28 | 67 | 246 | 90 | 89 | 11 |
| 1-10-2017 | 166 | 91 | 30 | 63 | 30 | 71 | 226 | 83 | 87 | 13 |
| 1-10-2018 | 159 | 87 | 37 | 77 | 22 | 52 | 218 | 80 | 90 | 10 |
| 1-10-2019 | 150 | 82 | 41 | 85 | 20 | 48 | 211 | 78 | 91 | 9 |
| 1-10-2020 | 137 | 75 | 37 | 77 | 25 | 60 | 199 | 73 | 87 | 13 |
| 1-10-2021 | 135 | 74 | 40 | 83 | 25 | 60 | 200 | 74 | 88 | 13 |
| 1-10-2022 | 135 | 74 | 37 | 77 | 30 | 71 | 202 | 74 | 85 | 15 |

| RICHTING | TOTAAL GENERAAL ABSOLUTE AANTALLEN | | | | | | | | | | | | | |
|-----------|------------------------------------|-------|------|-------|------|-------|------------|-------|--------------|-------|----------------|-------|---------|-------|
| | Openbaar | | P.C. | | R.K. | | Montessori | | Gereformeerd | | Reformatorisch | | Totalen | |
| | abs | index | abs | index | abs | index | abs | index | abs | index | abs | index | ABS | index |
| 1-10-1994 | 1338 | 100 | 1399 | 100 | 1442 | 100 | 265 | 100 | 135 | 100 | 285 | 100 | 4864 | 100 |
| 1-10-1995 | 1376 | 103 | 1438 | 103 | 1463 | 101 | 272 | 103 | 139 | 103 | 295 | 104 | 4983 | 102 |
| 1-10-1996 | 1389 | 104 | 1413 | 101 | 1480 | 103 | 295 | 111 | 138 | 102 | 297 | 104 | 5012 | 103 |
| 1-10-1997 | 1364 | 102 | 1422 | 102 | 1487 | 103 | 316 | 119 | 134 | 99 | 294 | 103 | 5017 | 103 |
| 1-10-1998 | 1372 | 103 | 1414 | 101 | 1491 | 103 | 320 | 121 | 121 | 90 | 286 | 100 | 5004 | 103 |
| 1-10-1999 | 1340 | 100 | 1354 | 97 | 1496 | 104 | 320 | 121 | 115 | 85 | 272 | 95 | 4897 | 101 |
| 1-10-2000 | 1304 | 97 | 1322 | 94 | 1548 | 107 | 324 | 122 | 121 | 90 | 254 | 89 | 4873 | 100 |
| 1-10-2001 | 1313 | 98 | 1330 | 95 | 1611 | 112 | 318 | 120 | 111 | 82 | 251 | 88 | 4934 | 101 |
| 1-10-2002 | 1309 | 98 | 1386 | 99 | 1677 | 116 | 340 | 128 | 113 | 84 | 256 | 90 | 5081 | 104 |
| 1-10-2003 | 1296 | 97 | 1383 | 99 | 1739 | 121 | 321 | 121 | 107 | 79 | 255 | 89 | 5101 | 105 |
| 1-10-2004 | 1235 | 92 | 1374 | 98 | 1832 | 127 | 328 | 124 | 95 | 70 | 237 | 83 | 5101 | 105 |
| 1-10-2005 | 1218 | 91 | 1310 | 94 | 1924 | 133 | 346 | 131 | 88 | 65 | 243 | 85 | 5129 | 105 |
| 1-10-2006 | 1167 | 87 | 1328 | 95 | 1990 | 138 | 365 | 138 | 89 | 66 | 250 | 88 | 5189 | 107 |
| 1-10-2007 | 1192 | 89 | 1305 | 93 | 2068 | 143 | 372 | 140 | 87 | 64 | 254 | 89 | 5278 | 109 |
| 1-10-2008 | 1209 | 90 | 1306 | 93 | 2167 | 150 | 386 | 146 | 89 | 66 | 256 | 90 | 5413 | 111 |
| 1-10-2009 | 1244 | 93 | 1314 | 94 | 2290 | 159 | 395 | 149 | 88 | 65 | 255 | 89 | 5586 | 115 |
| 1-10-2010 | 1244 | 93 | 1318 | 94 | 2368 | 164 | 384 | 145 | 94 | 70 | 253 | 89 | 5661 | 116 |
| 1-10-2011 | 1228 | 92 | 1275 | 91 | 2448 | 170 | 384 | 145 | 92 | 68 | 251 | 88 | 5678 | 117 |
| 1-10-2012 | 1223 | 91 | 1291 | 92 | 2466 | 171 | 390 | 147 | 96 | 71 | 262 | 92 | 5728 | 118 |
| 1-10-2013 | 1285 | 96 | 1228 | 88 | 2441 | 169 | 376 | 142 | 99 | 73 | 258 | 91 | 5687 | 117 |
| 1-10-2014 | 1300 | 97 | 1203 | 86 | 2363 | 164 | 382 | 144 | 88 | 65 | 262 | 92 | 5598 | 115 |
| 1-10-2015 | 1285 | 96 | 1165 | 83 | 2303 | 160 | 374 | 141 | 91 | 67 | 266 | 93 | 5484 | 113 |
| 1-10-2016 | 1287 | 96 | 1148 | 82 | 2153 | 149 | 386 | 146 | 98 | 73 | 277 | 97 | 5349 | 110 |
| 1-10-2017 | 1283 | 96 | 1122 | 80 | 2051 | 142 | 377 | 142 | 102 | 76 | 273 | 96 | 5208 | 107 |
| 1-10-2018 | 1259 | 94 | 1087 | 78 | 1999 | 139 | 340 | 128 | 99 | 73 | 268 | 94 | 5052 | 104 |
| 1-10-2019 | 1280 | 96 | 1069 | 76 | 1917 | 133 | 330 | 125 | 96 | 71 | 244 | 86 | 4936 | 101 |
| 1-10-2020 | 1270 | 95 | 1072 | 77 | 1803 | 125 | 324 | 122 | 96 | 71 | 235 | 82 | 4800 | 99 |
| 1-10-2021 | 1267 | 95 | 1069 | 76 | 1775 | 123 | 285 | 108 | 95 | 70 | 238 | 84 | 4729 | 97 |
| 1-10-2022 | 1248 | 93 | 1074 | 77 | 1701 | 118 | 259 | 98 | 86 | 64 | 234 | 82 | 4602 | 95 |

| | TOTAAL GENERAAL PROCENTUEEL | | | | | |
|-----------|-----------------------------|------|------|------------|--------------|----------------|
| | OPENBAAR | P.C. | R.K. | Montessori | Gereformeerd | Reformatorisch |
| 1-10-1994 | 27,5 | 28,8 | 29,6 | 5,4 | 2,8 | 5,9 |
| 1-10-1995 | 27,6 | 28,9 | 29,4 | 5,5 | 2,8 | 5,9 |
| 1-10-1996 | 27,7 | 28,2 | 29,5 | 5,9 | 2,8 | 5,9 |
| 1-10-1997 | 27,2 | 28,3 | 29,6 | 6,3 | 2,7 | 5,9 |
| 1-10-1998 | 27,4 | 28,3 | 29,8 | 6,4 | 2,4 | 5,7 |
| 1-10-1999 | 27,4 | 27,6 | 30,5 | 6,5 | 2,3 | 5,6 |
| 1-10-2000 | 26,8 | 27,1 | 31,8 | 6,6 | 2,5 | 5,2 |
| 1-10-2001 | 26,6 | 27,0 | 32,7 | 6,4 | 2,2 | 5,1 |
| 1-10-2002 | 25,8 | 27,3 | 33,0 | 6,7 | 2,2 | 5,0 |
| 1-10-2003 | 25,4 | 27,1 | 34,1 | 6,3 | 2,1 | 5,0 |
| 1-10-2004 | 24,2 | 26,9 | 35,9 | 6,4 | 1,9 | 4,6 |
| 1-10-2005 | 23,7 | 25,5 | 37,5 | 6,7 | 1,7 | 4,7 |
| 1-10-2006 | 22,5 | 25,6 | 38,4 | 7,0 | 1,7 | 4,8 |
| 1-10-2007 | 22,6 | 24,7 | 39,2 | 7,0 | 1,6 | 4,8 |
| 1-10-2008 | 22,3 | 24,1 | 40,0 | 7,1 | 1,6 | 4,7 |
| 1-10-2009 | 22,3 | 23,5 | 41,0 | 7,1 | 1,6 | 4,6 |
| 1-10-2010 | 22,0 | 23,3 | 41,8 | 6,8 | 1,7 | 4,5 |
| 1-10-2011 | 21,6 | 22,5 | 43,1 | 6,8 | 1,6 | 4,4 |
| 1-10-2012 | 21,4 | 22,5 | 43,1 | 6,8 | 1,7 | 4,6 |
| 1-10-2013 | 22,6 | 21,6 | 42,9 | 6,6 | 1,7 | 4,5 |
| 1-10-2014 | 23,2 | 21,5 | 42,2 | 6,8 | 1,6 | 4,7 |
| 1-10-2015 | 23,4 | 21,2 | 42,0 | 6,8 | 1,7 | 4,9 |
| 1-10-2016 | 24,1 | 21,5 | 40,3 | 7,2 | 1,8 | 5,2 |
| 1-10-2017 | 24,6 | 21,5 | 39,4 | 7,2 | 2,0 | 5,2 |
| 1-10-2018 | 24,9 | 21,5 | 39,6 | 6,7 | 2,0 | 5,3 |
| 1-10-2019 | 25,9 | 21,7 | 38,8 | 6,7 | 1,9 | 4,9 |
| 1-10-2020 | 26,5 | 22,3 | 37,6 | 6,8 | 2,0 | 4,9 |
| 1-10-2021 | 26,8 | 22,6 | 37,5 | 6,0 | 2,0 | 5,0 |
| 1-10-2022 | 27,1 | 23,3 | 37,0 | 5,6 | 1,9 | 5,1 |

VERGELIJKING INSTROOM VIERJARIGEN

Indexcijfers per wijk op grond van de instroom van vierjarigen

1994=100

| GEBIED: SCHOOL: WIJK: RICHTING | HOUTEN Noordoost | | | | | | | | | | | | | | |
|---|------------------|-------|------------|-------|-------------|-------|-------------|-------|------------|-------|--------|-------|---------|------|------|
| | De Brug | | De Velduil | | Het Mozaïek | | Het Mozaïek | | Schoolhuys | | | | | | |
| | Akkers | | Velden | | Hagen | | Gilden | | Gilden | | | | | | |
| | Openbaar | | Openbaar | | PC | | PC | | RK | | Totaal | | AANDEEL | | |
| | abs | index | abs | index | abs | index | abs | index | abs | index | abs | index | openb | p.c. | r.k. |
| 1-10-1994 | 31 | 100 | 48 | 100 | 65 | 100 | 33 | 100 | 40 | 100 | 217 | 100 | 36 | 45 | 18 |
| 1-10-1995 | 27 | 87 | 55 | 115 | 58 | 89 | 38 | 115 | 45 | 113 | 223 | 103 | 37 | 43 | 20 |
| 1-10-1996 | 36 | 116 | 43 | 90 | 36 | 55 | 21 | 64 | 45 | 113 | 181 | 83 | 44 | 31 | 25 |
| 1-10-1997 | 30 | 97 | 22 | 46 | 56 | 86 | 31 | 94 | 43 | 108 | 182 | 84 | 29 | 48 | 24 |
| 1-10-1998 | 32 | 103 | 36 | 75 | 33 | 51 | 29 | 88 | 35 | 88 | 165 | 76 | 41 | 38 | 21 |
| 1-10-1999 | 30 | 97 | 29 | 60 | 30 | 46 | 23 | 70 | 35 | 88 | 147 | 68 | 40 | 36 | 24 |
| 1-10-2000 | 32 | 103 | 26 | 54 | 23 | 35 | 16 | 48 | 36 | 90 | 133 | 61 | 44 | 29 | 27 |
| 1-10-2001 | 22 | 71 | 23 | 48 | 30 | 46 | 24 | 73 | 25 | 63 | 124 | 57 | 36 | 44 | 20 |
| 1-10-2002 | 29 | 94 | 34 | 71 | 21 | 32 | 18 | 55 | 35 | 88 | 137 | 63 | 46 | 28 | 26 |
| 1-10-2003 | 11 | 35 | 41 | 85 | 18 | 28 | 23 | 70 | 30 | 75 | 123 | 57 | 42 | 33 | 24 |
| 1-10-2004 | 26 | 84 | 25 | 52 | 19 | 29 | 22 | 67 | 28 | 70 | 120 | 55 | 43 | 34 | 23 |
| 1-10-2005 | 10 | 32 | 27 | 56 | 23 | 35 | 24 | 73 | 33 | 83 | 117 | 54 | 32 | 40 | 28 |
| 1-10-2006 | 17 | 55 | 19 | 40 | 21 | 32 | 16 | 48 | 33 | 83 | 106 | 49 | 34 | 35 | 31 |
| 1-10-2007 | 19 | 61 | 13 | 27 | 16 | 25 | 14 | 42 | 28 | 70 | 90 | 41 | 36 | 33 | 31 |
| 1-10-2008 | 18 | 58 | 11 | 23 | 20 | 31 | 16 | 48 | 30 | 75 | 95 | 44 | 31 | 38 | 32 |
| 1-10-2009 | 22 | 71 | 17 | 35 | 21 | 32 | 19 | 58 | 34 | 85 | 113 | 52 | 35 | 35 | 30 |
| 1-10-2010 | 21 | 68 | 15 | 31 | 15 | 23 | 13 | 39 | 29 | 73 | 93 | 43 | 39 | 30 | 31 |
| 1-10-2011 | 18 | 58 | 10 | 21 | 25 | 38 | 15 | 45 | 20 | 50 | 88 | 41 | 32 | 45 | 23 |
| 1-10-2012 | 17 | 55 | 16 | 33 | 13 | 20 | 13 | 39 | 31 | 78 | 90 | 41 | 37 | 29 | 34 |
| 1-10-2013 | 13 | 42 | 15 | 31 | 0 | 0 | 21 | 64 | 31 | 78 | 80 | 37 | 35 | 26 | 39 |
| 1-10-2014 | 14 | 45 | 10 | 21 | 0 | 0 | 28 | 85 | 33 | 83 | 85 | 39 | 28 | 33 | 39 |
| 1-10-2015 | 8 | 26 | 12 | 25 | 0 | 0 | 21 | 64 | 32 | 80 | 73 | 34 | 27 | 29 | 44 |
| 1-10-2016 | 13 | 42 | 8 | 17 | 0 | 0 | 17 | 52 | 28 | 70 | 66 | 30 | 32 | 26 | 42 |
| 1-10-2017 | 12 | 39 | 12 | 25 | 0 | 0 | 20 | 61 | 26 | 65 | 70 | 32 | 34 | 29 | 37 |
| 1-10-2018 | 8 | 26 | 19 | 40 | 0 | 0 | 26 | 79 | 22 | 55 | 75 | 35 | 36 | 35 | 29 |
| 1-10-2019 | 0 | 0 | 45 | 94 | 0 | 0 | 22 | 67 | 26 | 65 | 93 | 43 | 48 | 24 | 28 |
| 1-10-2020 | 0 | 0 | 34 | 71 | 0 | 0 | 23 | 70 | 23 | 58 | 80 | 37 | 43 | 29 | 29 |
| 1-10-2021 | 0 | 0 | 51 | 106 | 0 | 0 | 32 | 97 | 29 | 73 | 112 | 52 | 46 | 29 | 26 |
| 1-10-2022 | 0 | 0 | 38 | 79 | 0 | 0 | 38 | 115 | 23 | 58 | 99 | 46 | 38 | 38 | 23 |

| GEBIED: | HOUTEN Noordwest | | | | | | | | | | | | | | | | | | |
|-----------|------------------|-------|-----------|-------|------------|-------|-----------|-------|-----------|-------|---------------|-------|-------------|-------|--------|-------|---------|------|------|
| SCHOOL: | De Bijenkorf | | Regenboog | | Wereldwijs | | Wegwijzer | | Van Harte | | Bengelbongerd | | Zevensprong | | | | | | |
| WIJK: | Borchten | | Centrum | | Slagen | | Oorden | | Dorp | | Hoeven | | Campen | | | | | | |
| RICHTING | Openbaar | | Openbaar | | PC | | PC | | RK | | RK | | RK | | Totaal | | AANDEEL | | |
| | abs | index | abs | index | abs | index | abs | index | abs | index | abs | index | abs | index | abs | index | openb | p.c. | r.k. |
| 1-10-1994 | 72 | 100 | 26 | 100 | 55 | 100 | 29 | 100 | 33 | 100 | 37 | 100 | 53 | 100 | 305 | 100 | 32 | 28 | 40 |
| 1-10-1995 | 57 | 79 | 32 | 123 | 65 | 118 | 34 | 117 | 41 | 124 | 32 | 86 | 60 | 113 | 321 | 105 | 28 | 31 | 41 |
| 1-10-1996 | 69 | 96 | 27 | 104 | 58 | 105 | 23 | 79 | 32 | 97 | 32 | 86 | 58 | 109 | 299 | 98 | 32 | 27 | 41 |
| 1-10-1997 | 48 | 67 | 20 | 77 | 61 | 111 | 29 | 100 | 39 | 118 | 25 | 68 | 48 | 91 | 270 | 89 | 25 | 33 | 41 |
| 1-10-1998 | 53 | 74 | 20 | 77 | 51 | 93 | 19 | 66 | 32 | 97 | 28 | 76 | 55 | 104 | 258 | 85 | 28 | 27 | 45 |
| 1-10-1999 | 41 | 57 | 23 | 88 | 47 | 85 | 26 | 90 | 37 | 112 | 15 | 41 | 38 | 72 | 227 | 74 | 28 | 32 | 40 |
| 1-10-2000 | 26 | 36 | 18 | 69 | 48 | 87 | 16 | 55 | 32 | 97 | 15 | 41 | 42 | 79 | 197 | 65 | 22 | 32 | 45 |
| 1-10-2001 | 39 | 54 | 12 | 46 | 25 | 45 | 16 | 55 | 26 | 79 | 15 | 41 | 49 | 92 | 182 | 60 | 28 | 23 | 49 |
| 1-10-2002 | 20 | 28 | 21 | 81 | 37 | 67 | 13 | 45 | 37 | 112 | 15 | 41 | 32 | 60 | 175 | 57 | 23 | 29 | 48 |
| 1-10-2003 | 37 | 51 | 18 | 69 | 36 | 65 | 18 | 62 | 30 | 91 | 9 | 24 | 34 | 64 | 182 | 60 | 30 | 30 | 40 |
| 1-10-2004 | 17 | 24 | 11 | 42 | 36 | 65 | 29 | 100 | 31 | 94 | 12 | 32 | 45 | 85 | 181 | 59 | 15 | 36 | 49 |
| 1-10-2005 | 23 | 32 | 10 | 38 | 38 | 69 | 24 | 83 | 39 | 118 | 8 | 22 | 36 | 68 | 178 | 58 | 19 | 35 | 47 |
| 1-10-2006 | 19 | 26 | 11 | 42 | 26 | 47 | 16 | 55 | 18 | 55 | 15 | 41 | 35 | 66 | 140 | 46 | 21 | 30 | 49 |
| 1-10-2007 | 24 | 33 | 12 | 46 | 22 | 40 | 18 | 62 | 39 | 118 | 11 | 30 | 34 | 64 | 160 | 52 | 23 | 25 | 53 |
| 1-10-2008 | 23 | 32 | 6 | 23 | 16 | 29 | 19 | 66 | 32 | 97 | 11 | 30 | 27 | 51 | 134 | 44 | 22 | 26 | 52 |
| 1-10-2009 | 31 | 43 | 0 | 0 | 22 | 40 | 15 | 52 | 31 | 94 | 7 | 19 | 30 | 57 | 136 | 45 | 23 | 27 | 50 |
| 1-10-2010 | 22 | 31 | 0 | 0 | 14 | 25 | 20 | 69 | 19 | 58 | 6 | 16 | 21 | 40 | 102 | 33 | 22 | 33 | 45 |
| 1-10-2011 | 30 | 42 | 0 | 0 | 15 | 27 | 10 | 34 | 30 | 91 | 10 | 27 | 28 | 53 | 123 | 40 | 24 | 20 | 55 |
| 1-10-2012 | 16 | 22 | 0 | 0 | 11 | 20 | 13 | 45 | 24 | 73 | 9 | 24 | 18 | 34 | 91 | 30 | 18 | 26 | 56 |
| 1-10-2013 | 21 | 29 | 0 | 0 | 20 | 36 | 0 | 0 | 17 | 52 | 8 | 22 | 28 | 53 | 94 | 31 | 22 | 21 | 56 |
| 1-10-2014 | 17 | 24 | 0 | 0 | 27 | 49 | 0 | 0 | 19 | 58 | 7 | 19 | 20 | 38 | 90 | 30 | 19 | 30 | 51 |
| 1-10-2015 | 21 | 29 | 0 | 0 | 22 | 40 | 0 | 0 | 18 | 55 | 7 | 19 | 11 | 21 | 79 | 26 | 27 | 28 | 46 |
| 1-10-2016 | 20 | 28 | 0 | 0 | 37 | 67 | 0 | 0 | 22 | 67 | 2 | 5 | 14 | 26 | 95 | 31 | 21 | 39 | 40 |
| 1-10-2017 | 23 | 32 | 0 | 0 | 30 | 55 | 0 | 0 | 23 | 70 | 0 | 0 | 17 | 32 | 93 | 30 | 25 | 32 | 43 |
| 1-10-2018 | 9 | 13 | 0 | 0 | 33 | 60 | 0 | 0 | 30 | 91 | 0 | 0 | 13 | 25 | 85 | 28 | 11 | 39 | 51 |
| 1-10-2019 | 36 | 50 | 0 | 0 | 28 | 51 | 0 | 0 | 26 | 79 | 0 | 0 | 12 | 23 | 102 | 33 | 35 | 27 | 37 |
| 1-10-2020 | 28 | 39 | 0 | 0 | 36 | 65 | 0 | 0 | 25 | 76 | 0 | 0 | 17 | 32 | 106 | 35 | 26 | 34 | 40 |
| 1-10-2021 | 50 | 69 | 0 | 0 | 31 | 56 | 0 | 0 | 20 | 61 | 0 | 0 | 13 | 25 | 114 | 37 | 44 | 27 | 29 |
| 1-10-2022 | 42 | 58 | 0 | 0 | 27 | 49 | 0 | 0 | 25 | 76 | 0 | 0 | 10 | 19 | 104 | 34 | 40 | 26 | 34 |

| GEBIED: SCHOOL: WIJK: RICHTING | HOUTEN Zuidoost | | | | | | | | | | | | |
|---|-----------------|-------|------------|-------|------------|-------|------------|-------|--------|-------|---------|------|------|
| | Ridderspoor | | De Fontein | | Aventurijn | | De Vlinder | | | | | | |
| | Landen | | Mossen | | Hofstad | | Hofstad | | | | | | |
| | Openbaar | | PC | | RK | | RK | | Totaal | | AANDEEL | | |
| 1998=100 | abs | index | abs | index | abs | index | abs | index | abs | index | openb | p.c. | r.k. |
| 1-10-1998 | 9 | 100 | 4 | 100 | 0 | 0 | 6 | 100 | 19 | 100 | 47 | 21 | 32 |
| 1-10-1999 | 12 | 133 | 9 | 225 | | 0 | 10 | 167 | 31 | 163 | 39 | 29 | 32 |
| 1-10-2000 | 27 | 300 | 19 | 475 | | 0 | 29 | 483 | 75 | 395 | 36 | 25 | 39 |
| 1-10-2001 | 43 | 478 | 22 | 550 | | 0 | 35 | 583 | 100 | 526 | 43 | 22 | 35 |
| 1-10-2002 | 47 | 522 | 41 | 1025 | | 0 | 44 | 733 | 132 | 695 | 36 | 31 | 33 |
| 1-10-2003 | 37 | 411 | 48 | 1200 | | 0 | 57 | 950 | 142 | 747 | 26 | 34 | 40 |
| 1-10-2004 | 42 | 467 | 44 | 1100 | | 0 | 87 | 1450 | 173 | 911 | 24 | 25 | 50 |
| 1-10-2005 | 42 | 467 | 37 | 925 | | 0 | 77 | 1283 | 156 | 821 | 27 | 24 | 49 |
| 1-10-2006 | 43 | 478 | 51 | 1275 | | 0 | 80 | 1333 | 174 | 916 | 25 | 29 | 46 |
| 1-10-2007 | 56 | 622 | 56 | 1400 | | 0 | 86 | 1433 | 198 | 1042 | 28 | 28 | 43 |
| 1-10-2008 | 43 | 478 | 57 | 1425 | | 0 | 98 | 1633 | 198 | 1042 | 22 | 29 | 49 |
| 1-10-2009 | 37 | 411 | 44 | 1100 | | 0 | 108 | 1800 | 189 | 995 | 20 | 23 | 57 |
| 1-10-2010 | 57 | 633 | 51 | 1275 | | 0 | 123 | 2050 | 231 | 1216 | 25 | 22 | 53 |
| 1-10-2011 | 48 | 533 | 33 | 825 | 0 | 0 | 88 | 1467 | 169 | 889 | 28 | 20 | 52 |
| 1-10-2012 | 35 | 389 | 40 | 1000 | 61 | 0 | 48 | 800 | 184 | 968 | 19 | 22 | 59 |
| 1-10-2013 | 53 | 589 | 27 | 675 | 48 | 1200 | 49 | 817 | 177 | 932 | 30 | 15 | 55 |
| 1-10-2014 | 38 | 422 | 29 | 725 | 52 | 1300 | 44 | 733 | 163 | 858 | 23 | 18 | 59 |
| 1-10-2015 | 24 | 267 | 15 | 375 | 63 | 1575 | 46 | 767 | 148 | 779 | 16 | 10 | 74 |
| 1-10-2016 | 26 | 289 | 21 | 525 | 51 | 1275 | 45 | 750 | 143 | 753 | 18 | 15 | 67 |
| 1-10-2017 | 19 | 211 | 16 | 400 | 61 | 1525 | 54 | 900 | 150 | 789 | 13 | 11 | 77 |
| 1-10-2018 | 27 | 300 | 19 | 475 | 54 | 1350 | 48 | 800 | 148 | 779 | 18 | 13 | 69 |
| 1-10-2019 | 18 | 200 | 28 | 700 | 60 | 1500 | 35 | 583 | 141 | 742 | 13 | 20 | 67 |
| 1-10-2020 | 33 | 367 | 31 | 775 | 49 | 1225 | 30 | 500 | 143 | 753 | 23 | 22 | 55 |
| 1-10-2021 | 26 | 289 | 33 | 825 | 58 | 1450 | 37 | 617 | 154 | 811 | 17 | 21 | 62 |
| 1-10-2022 | 25 | 278 | 37 | 925 | 53 | 1325 | 22 | 367 | 137 | 721 | 18 | 27 | 55 |

| GEBIED: | HOUTEN Zuidwest | | | | | | | | | | |
|-----------|-----------------|-------|-------------|-------|---------|-------|--------|-------|---------|------|------|
| SCHOOL: | De Plantage | | Zonnewijzer | | De Stek | | | | | | |
| WIJK: | Polders | | Houten | | Muren | | | | | | |
| RICHTING | Openbaar | | PC | | RK | | Totaal | | AANDEEL | | |
| 2001=100 | abs | index | abs | index | abs | index | abs | index | openb | p.c. | r.k. |
| 1-10-2000 | 0 | 0 | 0 | 0 | 0 | 0 | 0 | 0 | 0 | 0 | 0 |
| 1-10-2001 | 5 | 100 | 8 | 100 | 10 | 100 | 23 | 100 | 22 | 35 | 43 |
| 1-10-2002 | 7 | 140 | 14 | 175 | 17 | 170 | 38 | 165 | 18 | 37 | 45 |
| 1-10-2003 | 9 | 180 | 12 | 150 | 39 | 390 | 60 | 261 | 15 | 20 | 65 |
| 1-10-2004 | 18 | 360 | 19 | 238 | 36 | 360 | 73 | 317 | 25 | 26 | 49 |
| 1-10-2005 | 13 | 260 | 20 | 250 | 61 | 610 | 94 | 409 | 14 | 21 | 65 |
| 1-10-2006 | 28 | 560 | 27 | 338 | 95 | 950 | 150 | 652 | 19 | 18 | 63 |
| 1-10-2007 | 41 | 820 | 35 | 438 | 75 | 750 | 151 | 657 | 27 | 23 | 50 |
| 1-10-2008 | 47 | 940 | 40 | 500 | 104 | 1040 | 191 | 830 | 25 | 21 | 54 |
| 1-10-2009 | 57 | 1140 | 47 | 588 | 77 | 770 | 181 | 787 | 31 | 26 | 43 |
| 1-10-2010 | 63 | 1260 | 59 | 738 | 81 | 810 | 203 | 883 | 31 | 29 | 40 |
| 1-10-2011 | 47 | 940 | 40 | 500 | 82 | 820 | 169 | 735 | 28 | 24 | 49 |
| 1-10-2012 | 66 | 1320 | 74 | 925 | 75 | 750 | 215 | 935 | 31 | 34 | 35 |
| 1-10-2013 | 76 | 1520 | 46 | 575 | 80 | 800 | 202 | 878 | 38 | 23 | 40 |
| 1-10-2014 | 68 | 1360 | 56 | 700 | 74 | 740 | 198 | 861 | 34 | 28 | 37 |
| 1-10-2015 | 86 | 1720 | 53 | 663 | 63 | 630 | 202 | 878 | 43 | 26 | 31 |
| 1-10-2016 | 53 | 1060 | 57 | 713 | 56 | 560 | 166 | 722 | 32 | 34 | 34 |
| 1-10-2017 | 63 | 1260 | 44 | 550 | 38 | 380 | 145 | 630 | 43 | 30 | 26 |
| 1-10-2018 | 60 | 1200 | 45 | 563 | 47 | 470 | 152 | 661 | 39 | 30 | 31 |
| 1-10-2019 | 64 | 1280 | 33 | 413 | 39 | 390 | 136 | 591 | 47 | 24 | 29 |
| 1-10-2020 | 52 | 1040 | 47 | 588 | 24 | 240 | 123 | 535 | 42 | 38 | 20 |
| 1-10-2021 | 55 | 1100 | 33 | 413 | 43 | 430 | 131 | 570 | 42 | 25 | 33 |
| 1-10-2022 | 40 | 800 | 32 | 400 | 20 | 200 | 92 | 400 | 43 | 35 | 22 |

| GEBIED: SCHOOL: RICHTING | Buitengebieden | | | | | | | | | |
|--------------------------------|----------------|-------|------------|-------|-------------|-------|--------|-------|---------|----|
| | Michiel | | De Boogerd | | Het Mozaïek | | Totaal | | AANDEEL | |
| | RK | | RK | | PC | | abs | index | rk | pc |
| | abs | index | abs | index | abs | index | abs | index | rk | pc |
| 1-10-1994 | 18 | 100 | 3 | 100 | 6 | 100 | 27 | 100 | 78 | 22 |
| 1-10-1995 | 26 | 144 | 8 | 267 | 6 | 100 | 40 | 148 | 85 | 15 |
| 1-10-1996 | 23 | 128 | 8 | 267 | 9 | 150 | 40 | 148 | 78 | 23 |
| 1-10-1997 | 34 | 189 | 8 | 267 | 7 | 117 | 49 | 181 | 86 | 14 |
| 1-10-1998 | 20 | 111 | 10 | 333 | 13 | 217 | 43 | 159 | 70 | 30 |
| 1-10-1999 | 31 | 172 | 9 | 300 | 5 | 83 | 45 | 167 | 89 | 11 |
| 1-10-2000 | 27 | 150 | 2 | 67 | 4 | 67 | 33 | 122 | 88 | 12 |
| 1-10-2001 | 31 | 172 | 11 | 367 | 1 | 17 | 43 | 159 | 98 | 2 |
| 1-10-2002 | 26 | 144 | 5 | 167 | 6 | 100 | 37 | 137 | 84 | 16 |
| 1-10-2003 | 23 | 128 | 10 | 333 | 6 | 100 | 39 | 144 | 85 | 15 |
| 1-10-2004 | 28 | 156 | 6 | 200 | 6 | 100 | 40 | 148 | 85 | 15 |
| 1-10-2005 | 22 | 122 | 11 | 367 | 6 | 100 | 39 | 144 | 85 | 15 |
| 1-10-2006 | 36 | 200 | 7 | 233 | 11 | 183 | 54 | 200 | 80 | 20 |
| 1-10-2007 | 29 | 161 | 6 | 200 | 5 | 83 | 40 | 148 | 88 | 13 |
| 1-10-2008 | 29 | 161 | 7 | 233 | 5 | 83 | 41 | 152 | 88 | 12 |
| 1-10-2009 | 31 | 172 | 12 | 400 | 2 | 33 | 45 | 167 | 96 | 4 |
| 1-10-2010 | 29 | 161 | 2 | 67 | 3 | 50 | 34 | 126 | 91 | 9 |
| 1-10-2011 | 27 | 150 | 4 | 133 | 2 | 33 | 33 | 122 | 94 | 6 |
| 1-10-2012 | 23 | 128 | 5 | 167 | 0 | 0 | 28 | 104 | 100 | 0 |
| 1-10-2013 | 19 | 106 | 5 | 167 | 4 | 67 | 28 | 104 | 86 | 14 |
| 1-10-2014 | 18 | 100 | 3 | 100 | 1 | 17 | 22 | 81 | 95 | 5 |
| 1-10-2015 | 15 | 83 | 3 | 100 | 2 | 33 | 20 | 74 | 90 | 10 |
| 1-10-2016 | 16 | 89 | 6 | 200 | 1 | 17 | 23 | 85 | 96 | 4 |
| 1-10-2017 | 15 | 83 | 4 | 133 | 3 | 50 | 22 | 81 | 86 | 14 |
| 1-10-2018 | 18 | 100 | 4 | 133 | 1 | 17 | 23 | 85 | 96 | 4 |
| 1-10-2019 | 17 | 94 | 3 | 100 | 5 | 83 | 25 | 93 | 80 | 20 |
| 1-10-2020 | 10 | 56 | 2 | 67 | 3 | 50 | 15 | 56 | 80 | 20 |
| 1-10-2021 | 16 | 89 | 5 | 167 | 7 | 117 | 28 | 104 | 75 | 25 |
| 1-10-2022 | 22 | 122 | 1 | 33 | 5 | 83 | 28 | 104 | 82 | 18 |

| TOTAAL GENERAAL ABSOLUTE AANTALLEN | | | | | | | | | | | | | | |
|------------------------------------|----------|-------|------|-------|------|-------|------------|-------|--------------|-------|----------------|-------|---------|-------|
| RICHTING | Openbaar | | P.C. | | R.K. | | Montessori | | Gereformeerd | | Reformatorisch | | Totalen | |
| | abs | index | abs | index | abs | index | abs | index | abs | index | abs | index | ABS | index |
| 1-10-1994 | 177 | 100 | 188 | 100 | 184 | 100 | 33 | 100 | 18 | 100 | 31 | 100 | 631 | 100 |
| 1-10-1995 | 171 | 97 | 201 | 107 | 212 | 115 | 43 | 130 | 15 | 83 | 40 | 129 | 682 | 108 |
| 1-10-1996 | 175 | 99 | 147 | 78 | 198 | 108 | 43 | 130 | 17 | 94 | 41 | 132 | 621 | 98 |
| 1-10-1997 | 120 | 68 | 184 | 98 | 197 | 107 | 48 | 145 | 14 | 78 | 30 | 97 | 593 | 94 |
| 1-10-1998 | 150 | 85 | 149 | 79 | 186 | 101 | 45 | 136 | 9 | 50 | 28 | 90 | 567 | 90 |
| 1-10-1999 | 135 | 76 | 140 | 74 | 175 | 95 | 38 | 115 | 11 | 61 | 27 | 87 | 526 | 83 |
| 1-10-2000 | 129 | 73 | 126 | 67 | 183 | 99 | 39 | 118 | 12 | 67 | 22 | 71 | 511 | 81 |
| 1-10-2001 | 144 | 81 | 126 | 67 | 202 | 110 | 43 | 130 | 13 | 72 | 26 | 84 | 554 | 88 |
| 1-10-2002 | 158 | 89 | 150 | 80 | 211 | 115 | 59 | 179 | 10 | 56 | 32 | 103 | 620 | 98 |
| 1-10-2003 | 153 | 86 | 161 | 86 | 232 | 126 | 46 | 139 | 11 | 61 | 42 | 135 | 645 | 102 |
| 1-10-2004 | 139 | 79 | 175 | 93 | 273 | 148 | 53 | 161 | 8 | 44 | 25 | 81 | 673 | 107 |
| 1-10-2005 | 125 | 71 | 172 | 91 | 287 | 156 | 57 | 173 | 14 | 78 | 32 | 103 | 687 | 109 |
| 1-10-2006 | 137 | 77 | 168 | 89 | 319 | 173 | 59 | 179 | 11 | 61 | 28 | 90 | 722 | 114 |
| 1-10-2007 | 165 | 93 | 166 | 88 | 308 | 167 | 65 | 197 | 9 | 50 | 27 | 87 | 740 | 117 |
| 1-10-2008 | 148 | 84 | 173 | 92 | 338 | 184 | 44 | 133 | 10 | 56 | 29 | 94 | 742 | 118 |
| 1-10-2009 | 164 | 93 | 170 | 90 | 330 | 179 | 54 | 164 | 10 | 56 | 34 | 110 | 762 | 121 |
| 1-10-2010 | 178 | 101 | 175 | 93 | 310 | 168 | 44 | 133 | 13 | 72 | 33 | 106 | 753 | 119 |
| 1-10-2011 | 139 | 79 | 137 | 73 | 269 | 146 | 39 | 118 | 9 | 50 | 36 | 116 | 629 | 100 |
| 1-10-2012 | 150 | 85 | 164 | 87 | 294 | 160 | 46 | 139 | 17 | 94 | 38 | 123 | 709 | 112 |
| 1-10-2013 | 178 | 101 | 118 | 63 | 285 | 155 | 37 | 112 | 18 | 100 | 31 | 100 | 667 | 106 |
| 1-10-2014 | 147 | 83 | 141 | 75 | 270 | 147 | 49 | 148 | 16 | 89 | 32 | 103 | 655 | 104 |
| 1-10-2015 | 151 | 85 | 113 | 60 | 258 | 140 | 51 | 155 | 7 | 39 | 36 | 116 | 616 | 98 |
| 1-10-2016 | 120 | 68 | 133 | 71 | 240 | 130 | 49 | 148 | 13 | 72 | 30 | 97 | 585 | 93 |
| 1-10-2017 | 129 | 73 | 113 | 60 | 238 | 129 | 46 | 139 | 10 | 56 | 34 | 110 | 570 | 90 |
| 1-10-2018 | 123 | 69 | 124 | 66 | 236 | 128 | 44 | 133 | 11 | 61 | 27 | 87 | 565 | 90 |
| 1-10-2019 | 163 | 92 | 116 | 62 | 218 | 118 | 40 | 121 | 8 | 44 | 19 | 61 | 564 | 89 |
| 1-10-2020 | 147 | 83 | 140 | 74 | 180 | 98 | 35 | 106 | 12 | 67 | 30 | 97 | 544 | 86 |
| 1-10-2021 | 182 | 103 | 136 | 72 | 221 | 120 | 31 | 94 | 14 | 78 | 29 | 94 | 613 | 97 |
| 1-10-2022 | 145 | 82 | 139 | 74 | 176 | 96 | 26 | 79 | 6 | 33 | 28 | 90 | 520 | 82 |

| | TOTAAL GENERAAL PROCENTUEEL | | | | | |
|-----------|-----------------------------|------|------|------------|--------------|----------------|
| | OPENBAAR | P.C. | R.K. | Montessori | Gereformeerd | Reformatorisch |
| 1-10-1994 | 28,1 | 29,8 | 29,2 | 5,2 | 2,9 | 4,9 |
| 1-10-1995 | 25,1 | 29,5 | 31,1 | 6,3 | 2,2 | 5,9 |
| 1-10-1996 | 28,2 | 23,7 | 31,9 | 6,9 | 2,7 | 6,6 |
| 1-10-1997 | 20,2 | 31,0 | 33,2 | 8,1 | 2,4 | 5,1 |
| 1-10-1998 | 26,5 | 26,3 | 32,8 | 7,9 | 1,6 | 4,9 |
| 1-10-1999 | 25,7 | 26,6 | 33,3 | 7,2 | 2,1 | 5,1 |
| 1-10-2000 | 25,2 | 24,7 | 35,8 | 7,6 | 2,3 | 4,3 |
| 1-10-2001 | 26,0 | 22,7 | 36,5 | 7,8 | 2,3 | 4,7 |
| 1-10-2002 | 25,5 | 24,2 | 34,0 | 9,5 | 1,6 | 5,2 |
| 1-10-2003 | 23,7 | 25,0 | 36,0 | 7,1 | 1,7 | 6,5 |
| 1-10-2004 | 20,7 | 26,0 | 40,6 | 7,9 | 1,2 | 3,7 |
| 1-10-2005 | 18,2 | 25,0 | 41,8 | 8,3 | 2,0 | 4,7 |
| 1-10-2006 | 19,0 | 23,3 | 44,2 | 8,2 | 1,5 | 3,9 |
| 1-10-2007 | 22,3 | 22,4 | 41,6 | 8,8 | 1,2 | 3,6 |
| 1-10-2008 | 19,9 | 23,3 | 45,6 | 5,9 | 1,3 | 3,9 |
| 1-10-2009 | 21,5 | 22,3 | 43,3 | 7,1 | 1,3 | 4,5 |
| 1-10-2010 | 23,6 | 23,2 | 41,2 | 5,8 | 1,7 | 4,4 |
| 1-10-2011 | 22,1 | 21,8 | 42,8 | 6,2 | 1,4 | 5,7 |
| 1-10-2012 | 21,2 | 23,1 | 41,5 | 6,5 | 2,4 | 5,4 |
| 1-10-2013 | 26,7 | 17,7 | 42,7 | 5,5 | 2,7 | 4,6 |
| 1-10-2014 | 22,4 | 21,5 | 41,2 | 7,5 | 2,4 | 4,9 |
| 1-10-2015 | 24,5 | 18,3 | 41,9 | 8,3 | 1,1 | 5,8 |
| 1-10-2016 | 20,5 | 22,7 | 41,0 | 8,4 | 2,2 | 5,1 |
| 1-10-2017 | 22,6 | 19,8 | 41,8 | 8,1 | 1,8 | 6,0 |
| 1-10-2018 | 21,8 | 21,9 | 41,8 | 7,8 | 1,9 | 4,8 |
| 1-10-2019 | 28,9 | 20,6 | 38,7 | 7,1 | 1,4 | 3,4 |
| 1-10-2020 | 27,0 | 25,7 | 33,1 | 6,4 | 2,2 | 5,5 |
| 1-10-2021 | 29,7 | 22,2 | 36,1 | 5,1 | 2,3 | 4,7 |
| 1-10-2022 | 27,9 | 26,7 | 33,8 | 5,0 | 1,2 | 5,4 |

Leerlingen Houten Noordoost

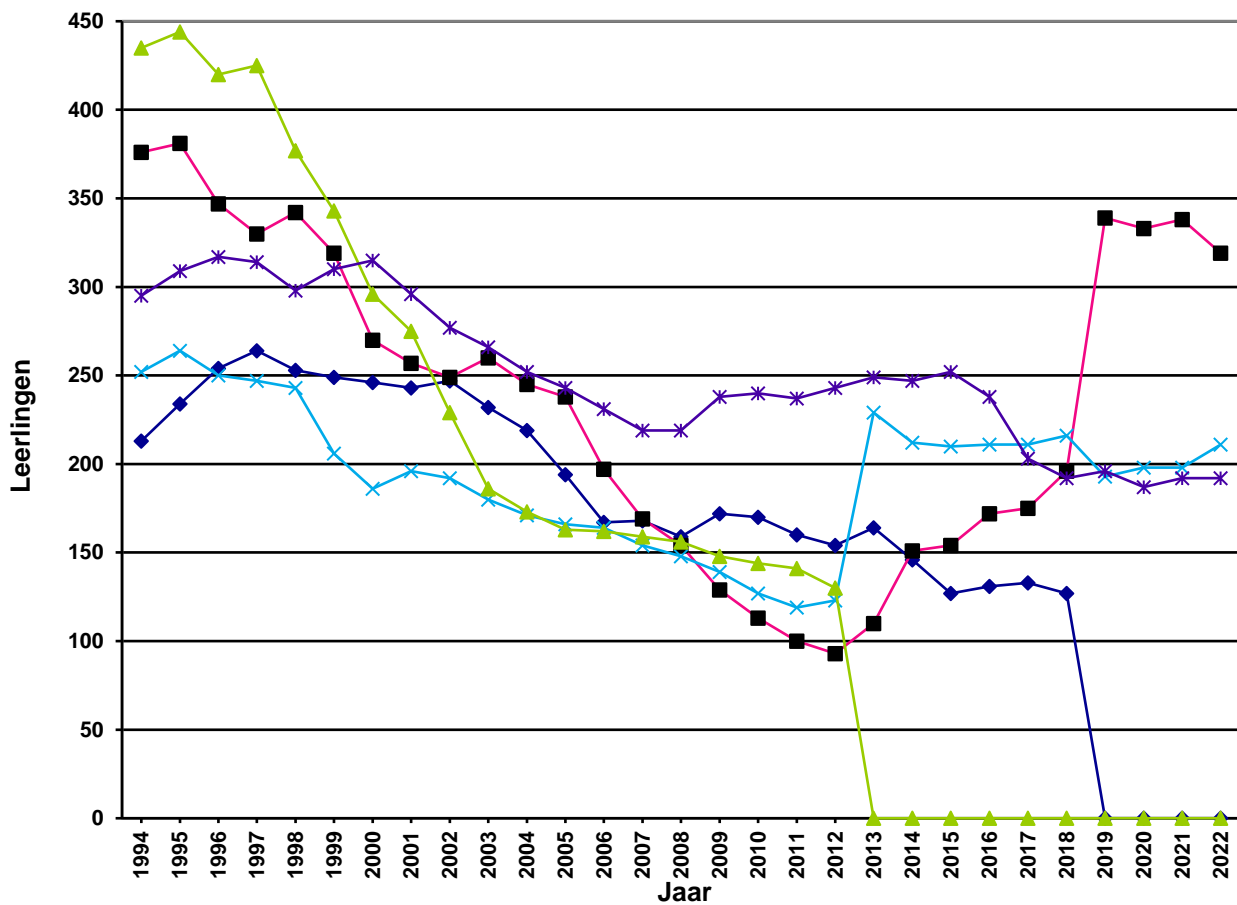

Leerlingen Houten Noordwest

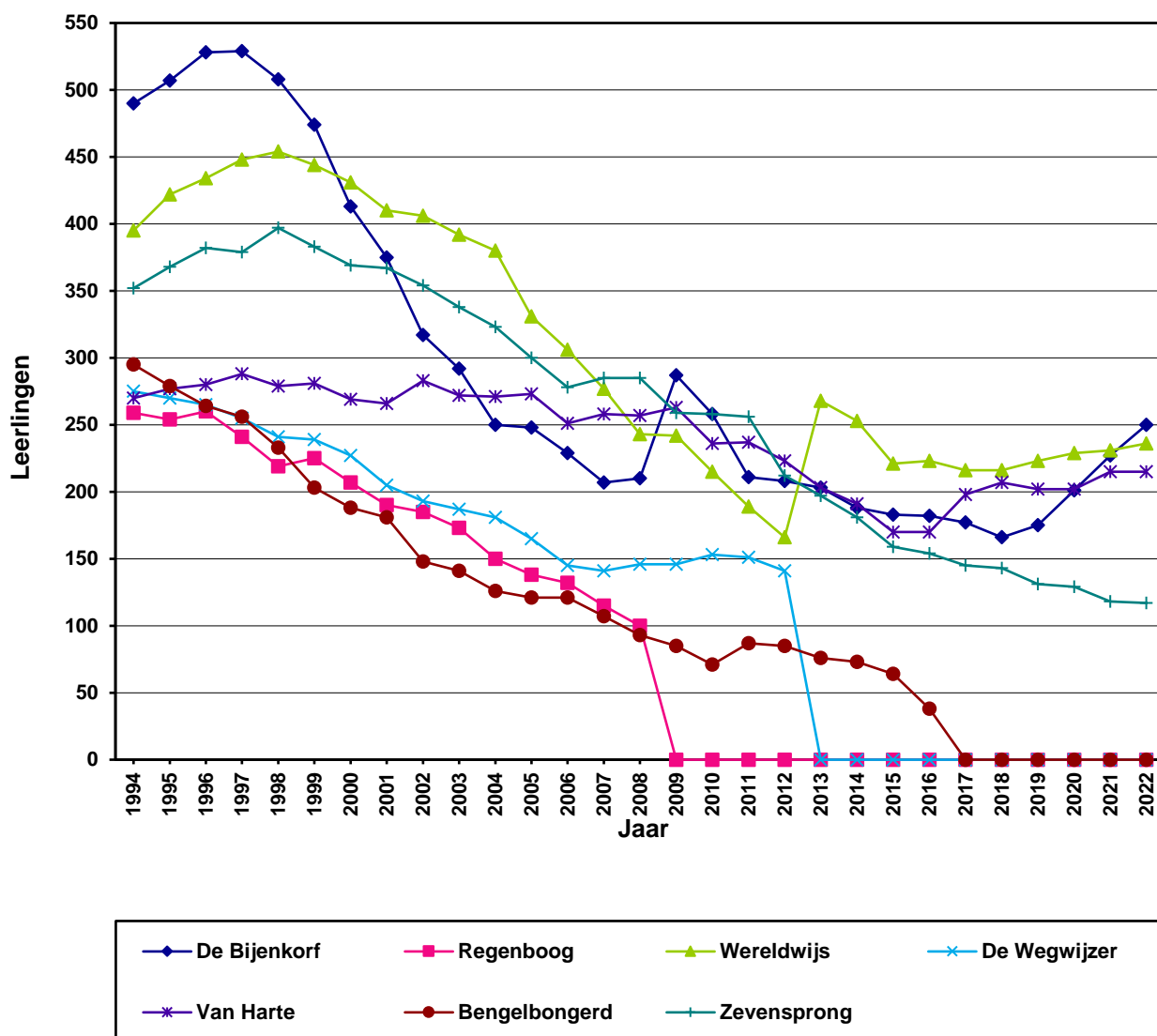

Leerlingen Houten Zuidoost

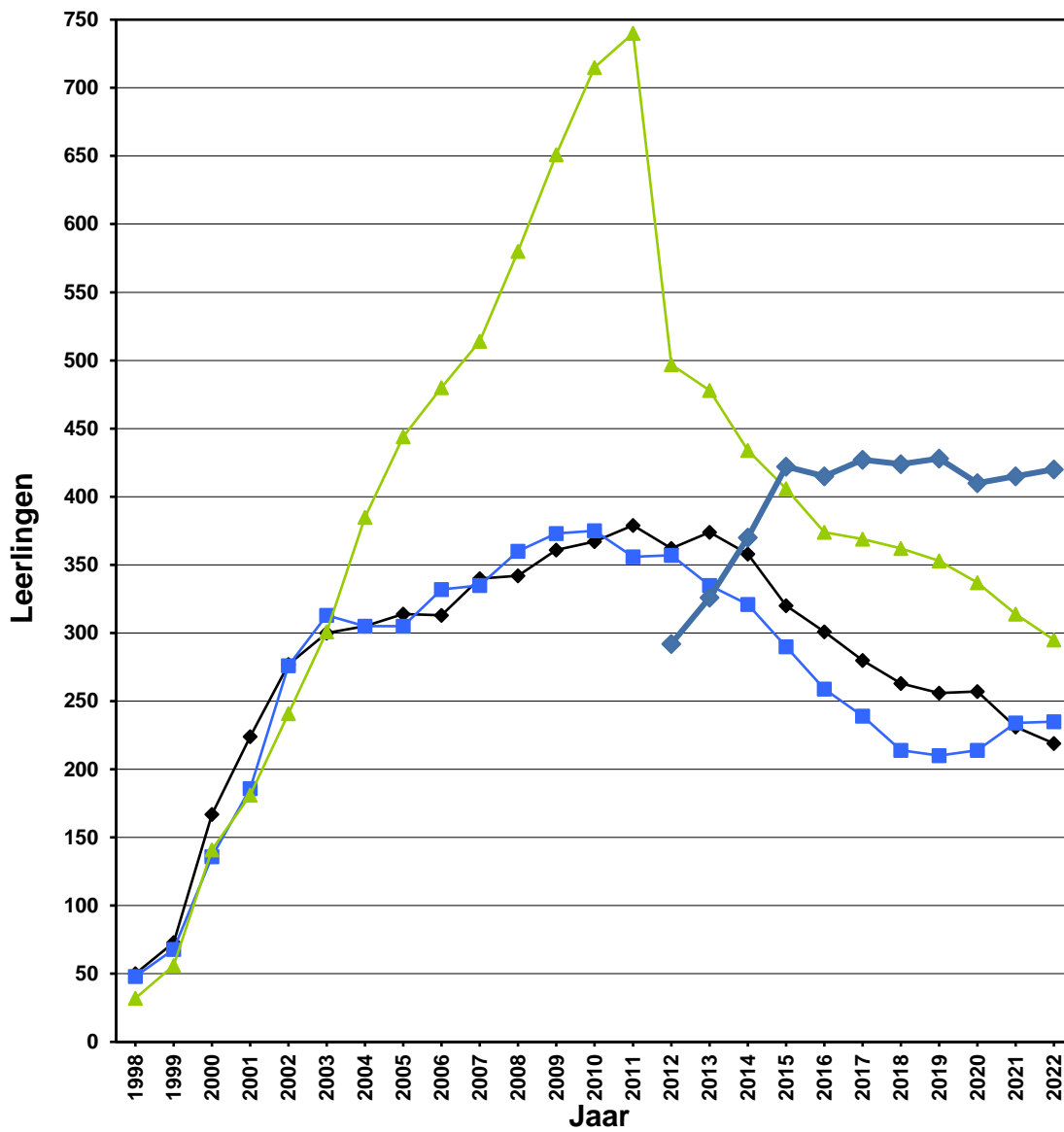

Leerlingen Houten Zuidwest

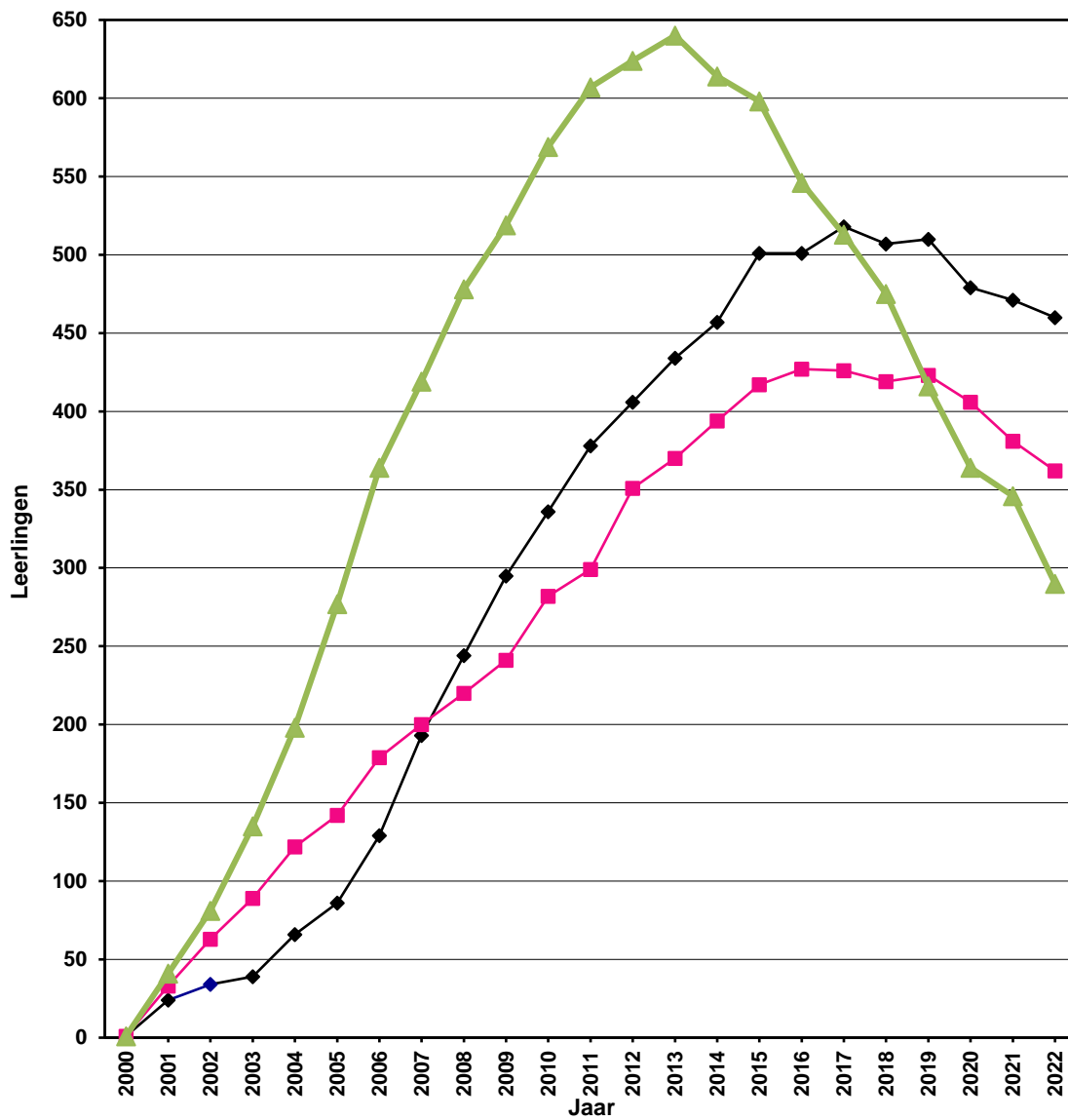

Leerlingen buitengebieden

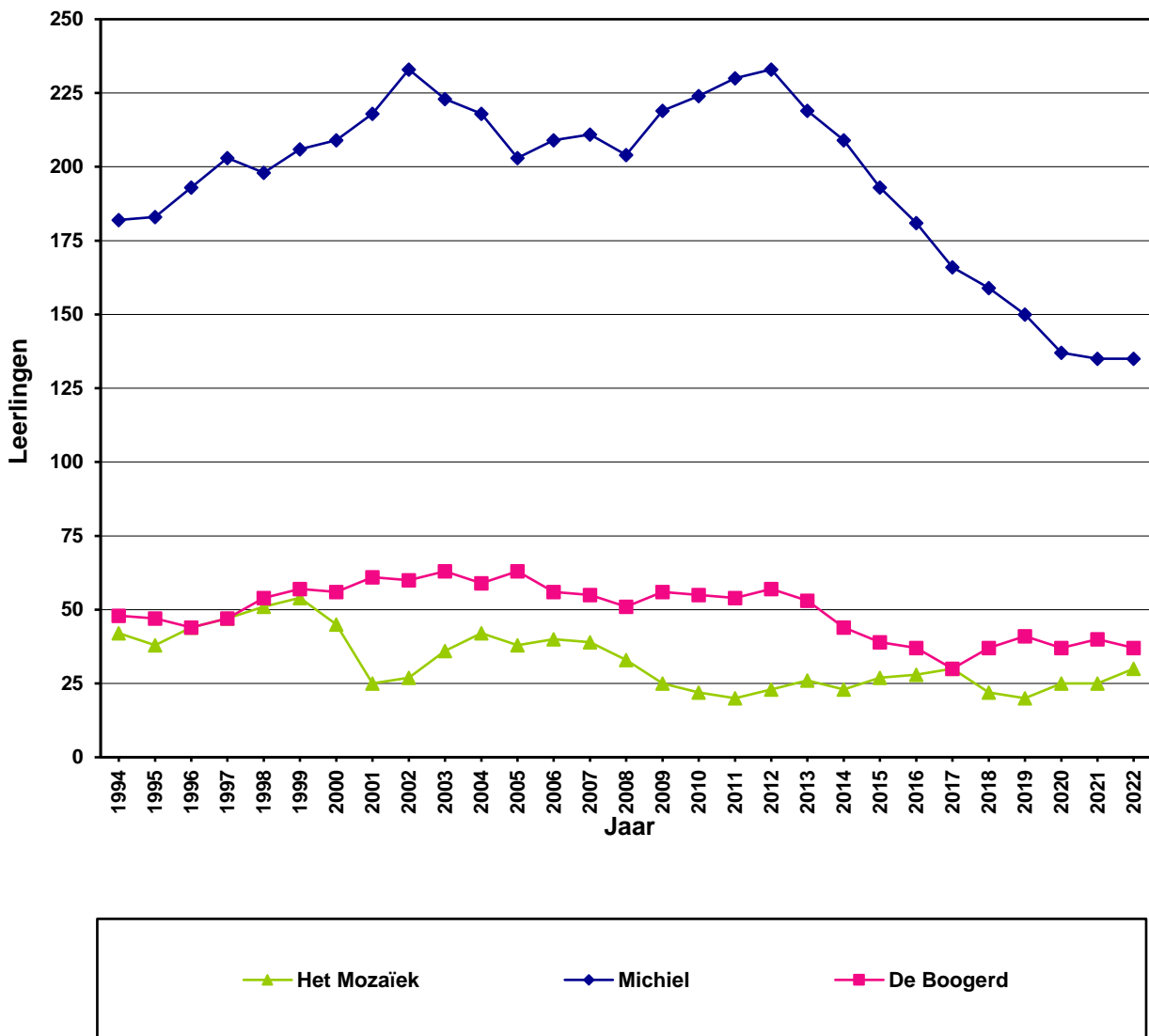

Leerlingen Houten per denominatie (1)

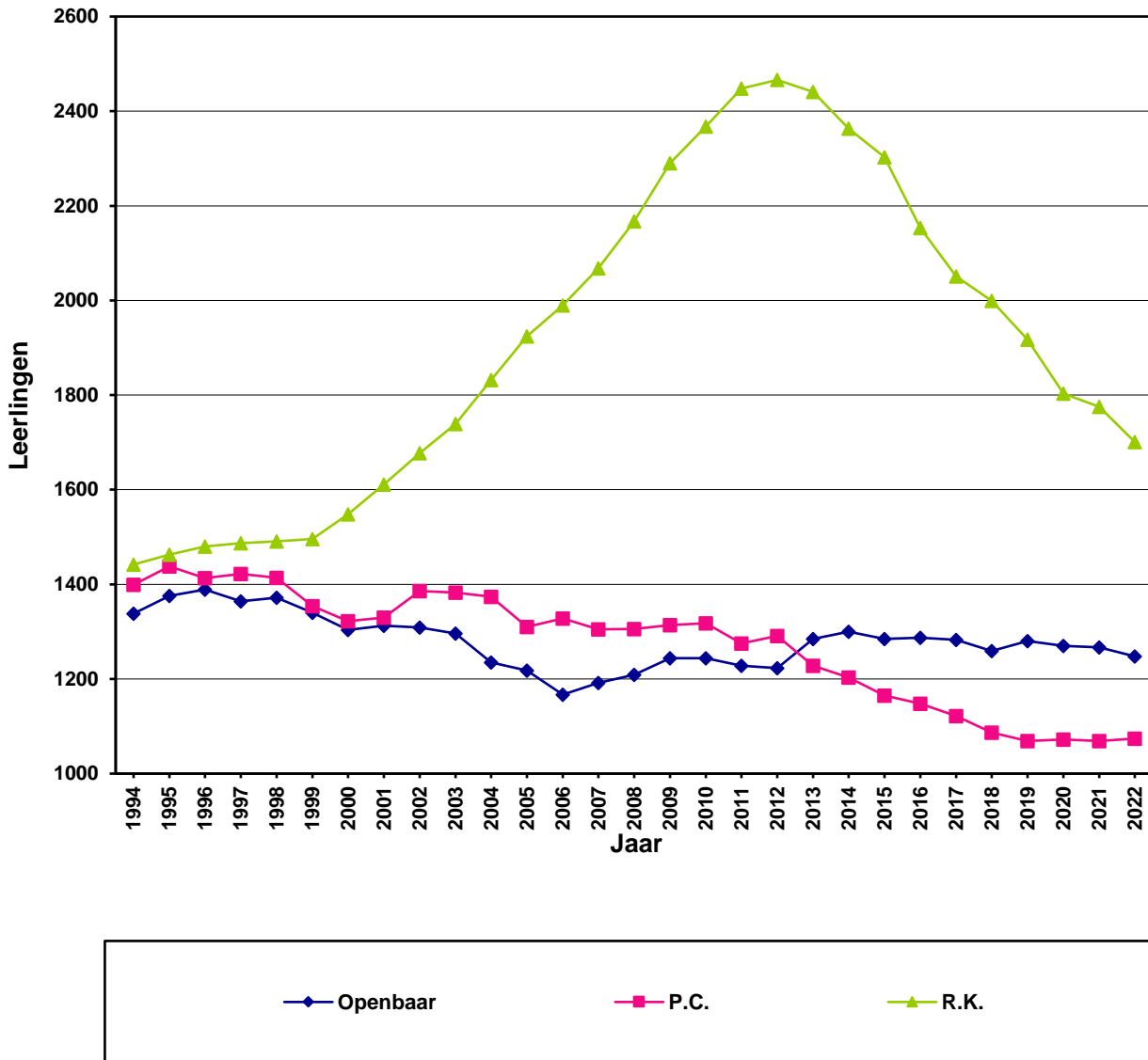

Leerlingen Houten per denominatie (2)

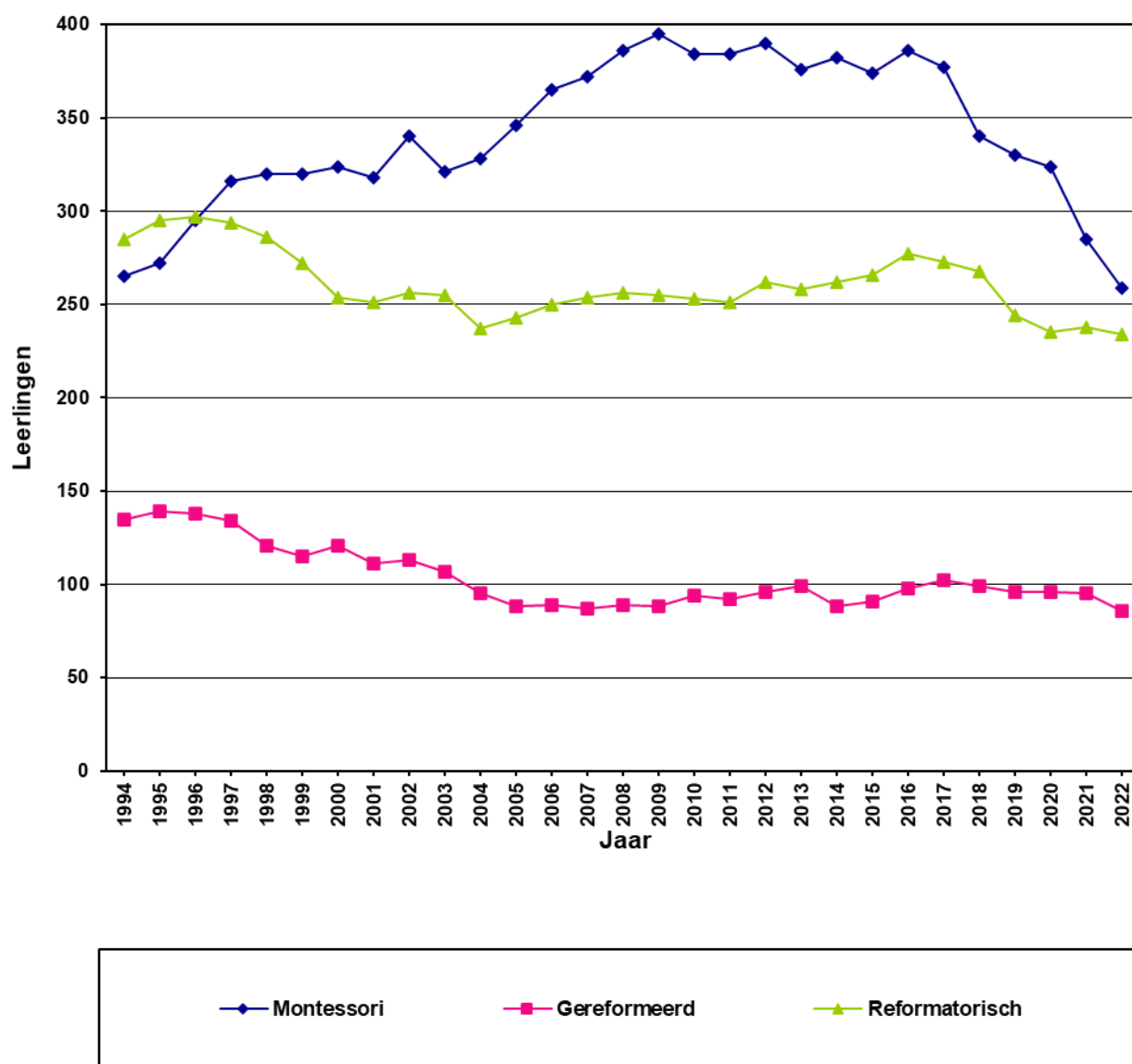

Instroom 4-jarigen per denominatie (1)

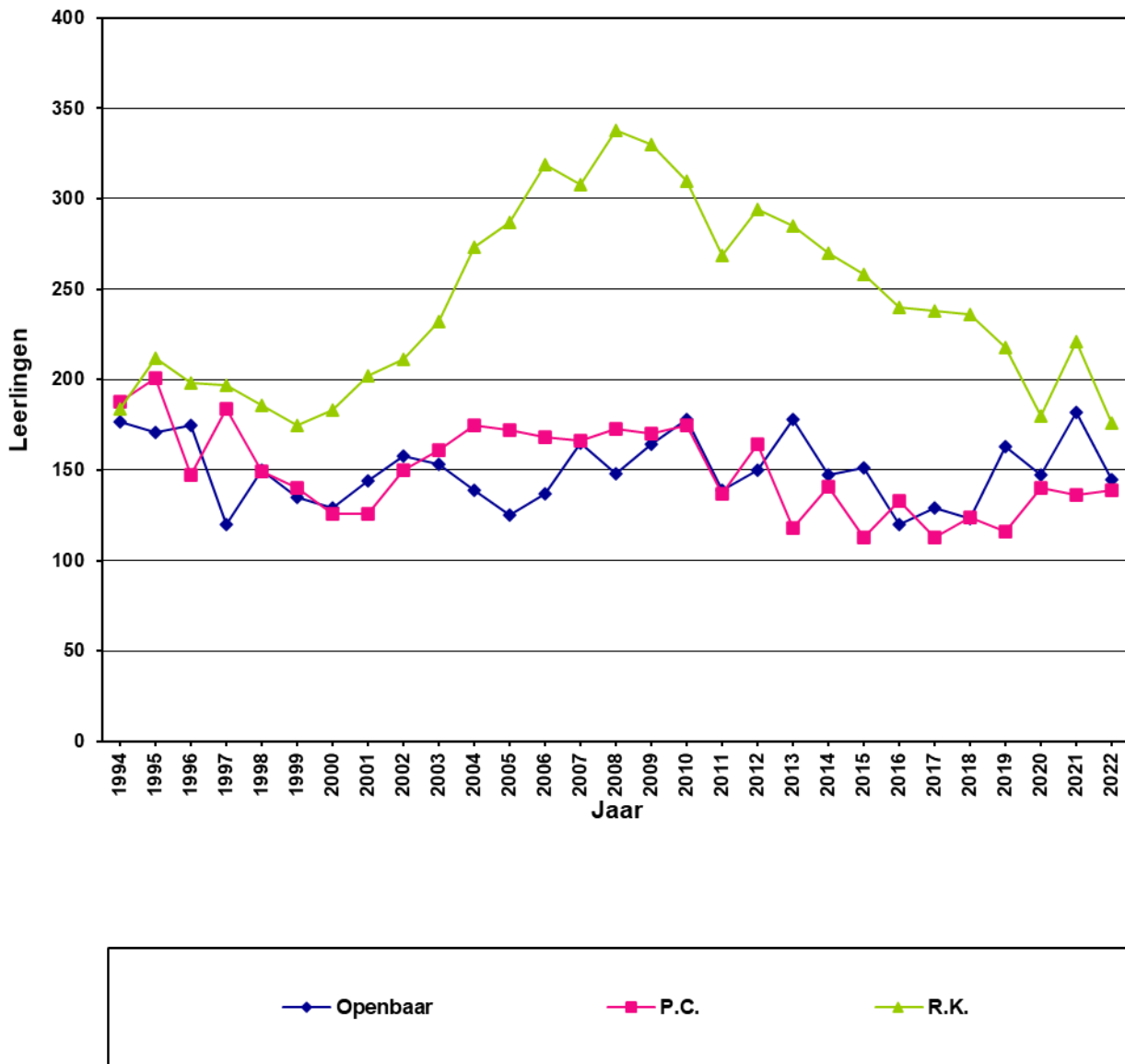

Instroom 4-jarigen per denominatie (2)

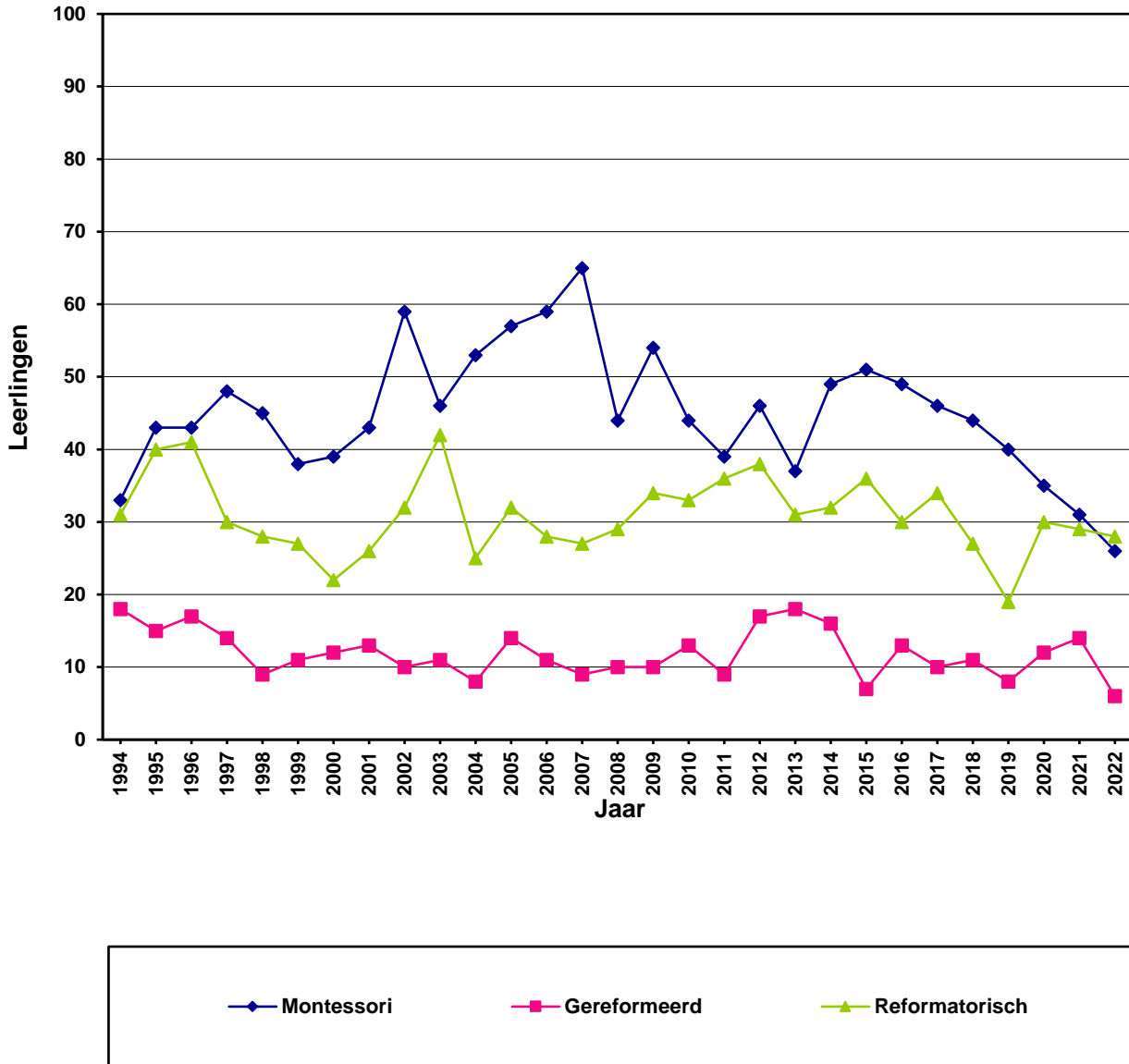

Instroom 4-jarigen per gebiedsdeel

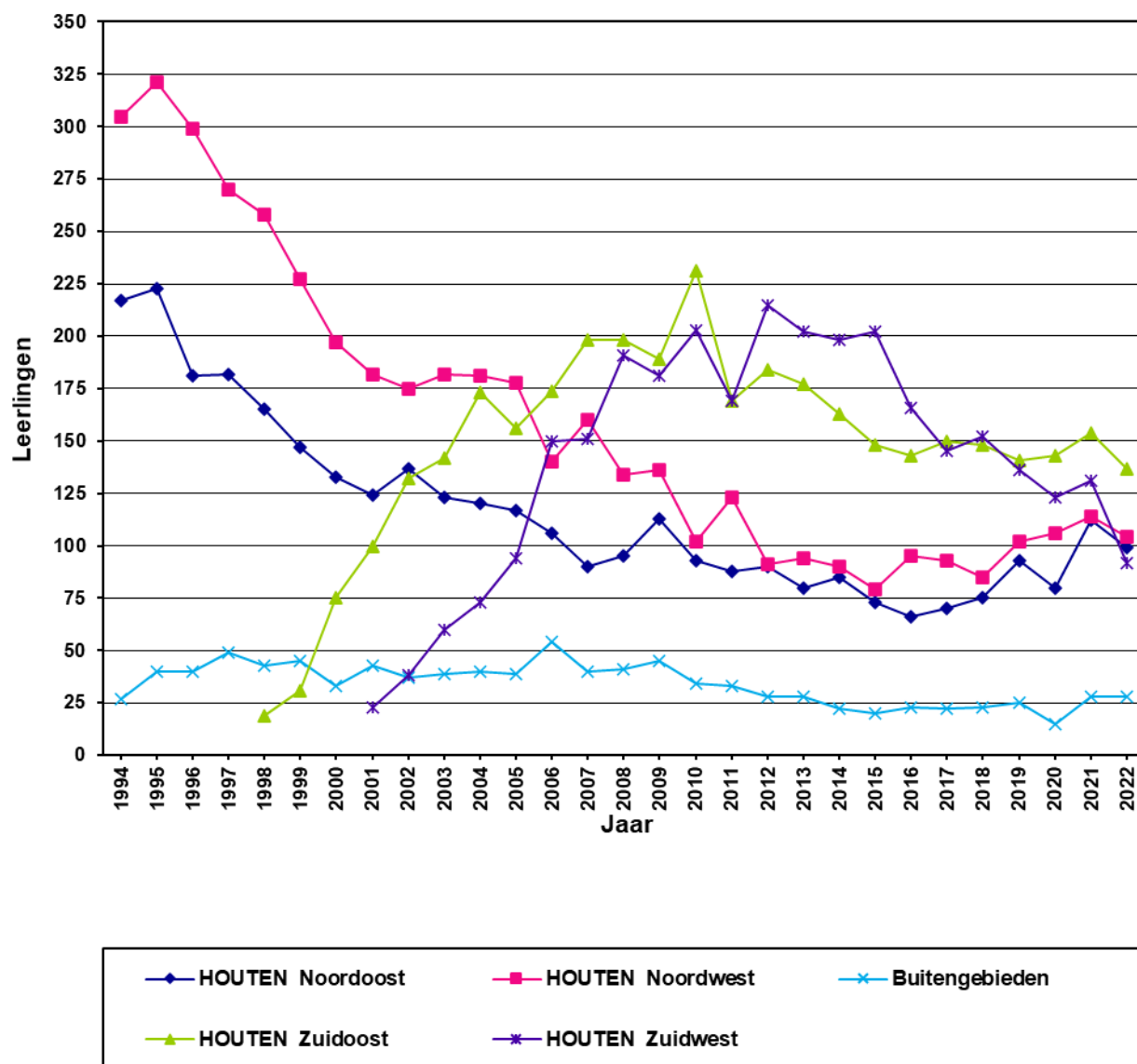

Totaal aantal leerlingen

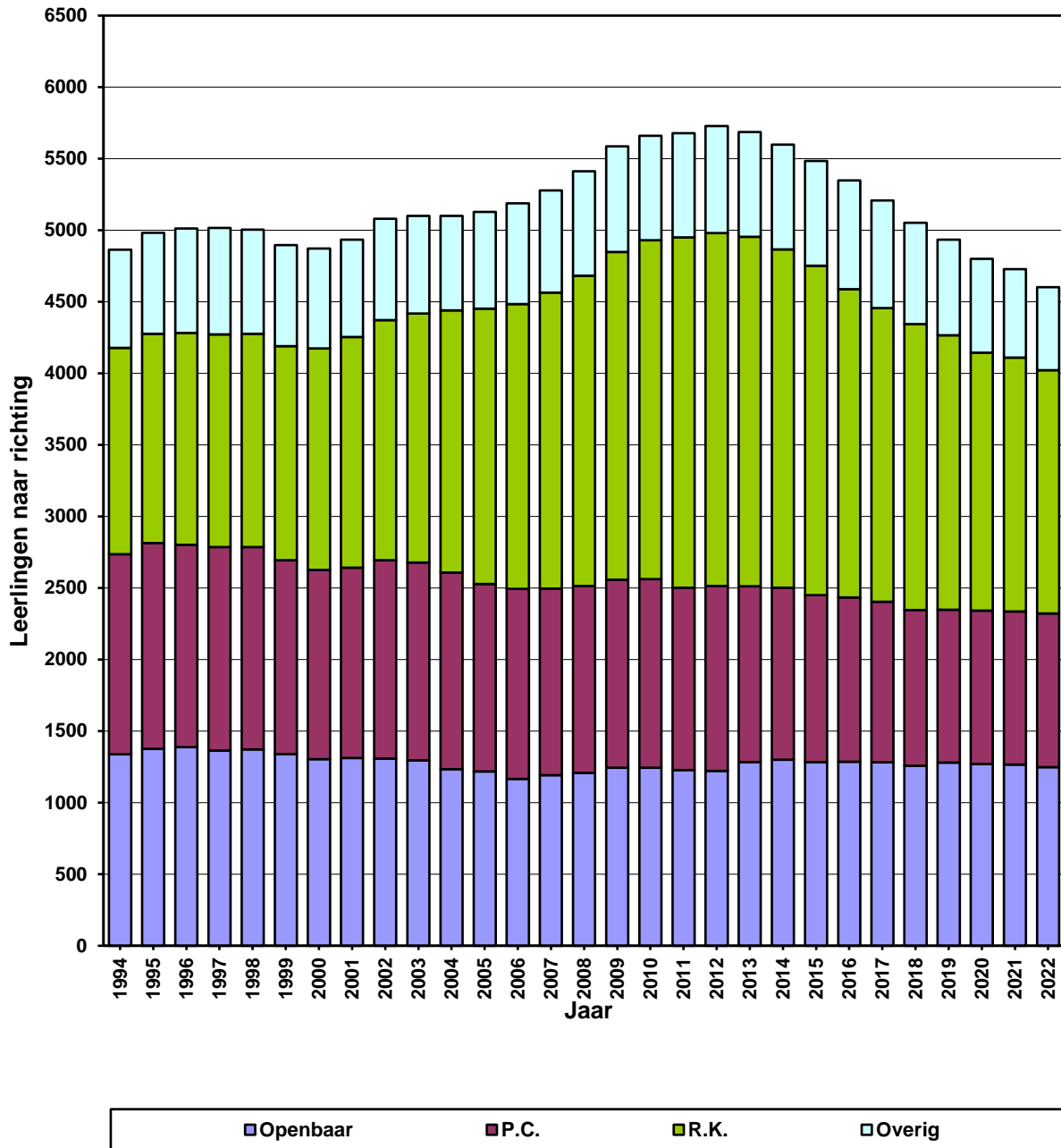

Leerlingenaantal voortgezet onderwijs

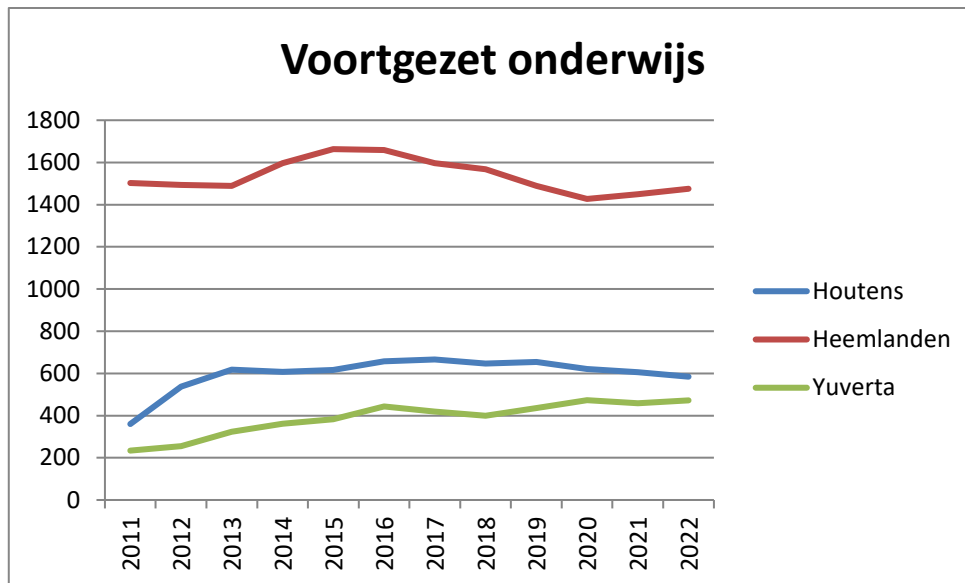

| Houtens | | Heemlanden | | Yuverta | |
|---------|-----|------------|------|---------|-----|
| 2011 | 360 | 2011 | 1502 | 2011 | 234 |
| 2012 | 537 | 2012 | 1494 | 2012 | 255 |
| 2013 | 618 | 2013 | 1489 | 2013 | 323 |
| 2014 | 607 | 2014 | 1596 | 2014 | 362 |
| 2015 | 617 | 2015 | 1663 | 2015 | 382 |
| 2016 | 657 | 2016 | 1659 | 2016 | 444 |
| 2017 | 666 | 2017 | 1597 | 2017 | 419 |
| 2018 | 647 | 2018 | 1567 | 2018 | 399 |
| 2019 | 654 | 2019 | 1489 | 2019 | 435 |
| 2020 | 621 | 2020 | 1427 | 2020 | 473 |
| 2021 | 605 | 2021 | 1450 | 2021 | 458 |
| 2022 | 584 | 2022 | 1475 | 2022 | 472 |

Splitsingstabel aantal groepen leerlingen

| Aantal groepen per school | Aantal groepen 4/5-jarigen | Aantal groepen 6/12-jarigen |
|---------------------------|----------------------------|-----------------------------|
| 2 | 1 | 1 |
| 3 | 1 | 2 |
| 4 | 2 | 2 |
| 5 | 2 | 3 |
| 6 | 2 | 4 |
| 7 | 3 | 4 |
| 8 | 3 | 5 |
| 9 | 3 | 6 |
| 10 | 3 | 7 |
| 11 | 4 | 7 |
| 12 | 4 | 8 |
| 13 | 4 | 9 |
| 14 | 5 | 9 |
| 15 | 5 | 10 |
| 16 | 5 | 11 |
| 17 | 6 | 11 |
| 18 | 6 | 12 |
| 19 | 6 | 13 |
| 20 | 6 | 14 |
| 21 | 7 | 14 |
| 22 | 7 | 15 |
| 23 | 7 | 16 |
| 24 | 8 | 16 |
| 25 | 8 | 17 |
| 26 | 8 | 18 |
| 27 | 9 | 18 |
| 28 | 9 | 19 |
| 29 | 9 | 20 |
| 30 | 9 | 21 |
| 31 | 10 | 21 |
| 32 | 10 | 22 |
| 33 | 10 | 23 |
| 34 | 11 | 23 |