BIJLAGE 3: Woonplaatsbeginsel; stappenplan bepaling verantwoordelijke gemeente

Stappenplan bepaling verantwoordelijke gemeente

Stappenplan bij het bepalen van de verantwoordelijke gemeente voor de uitvoering van de Jeugdwet

Met dit stappenplan kunt u vaststellen welke gemeente verantwoordelijk is. Dit ten behoeve van de bestuurlijke en financiële verantwoordelijkheidsverdeling tussen gemeenten. De VNG en het Rijk hebben afgesproken om de Jeugdwet toe te passen zoals in dit stappenplan uiteen is gezet. Bij dit schema hoort een factsheet met uitleg over het woonplaatsbeginsel. Deze kunt u downloaden op: www.voordejeugd.nl

Via dit stappenplan wordt uitgezocht welke gemeente verantwoordelijk is.
Bij acute situaties wordt al wel direct geleverd. De gemeente die levert, stelt daarna via het stappenplan vast welke gemeente daadwerkelijk verantwoordelijk is. De kosten van alle geleverde acute hulp zijn voor rekening van de gemeente die volgens het woonplaatsbeginsel verantwoordelijk is.

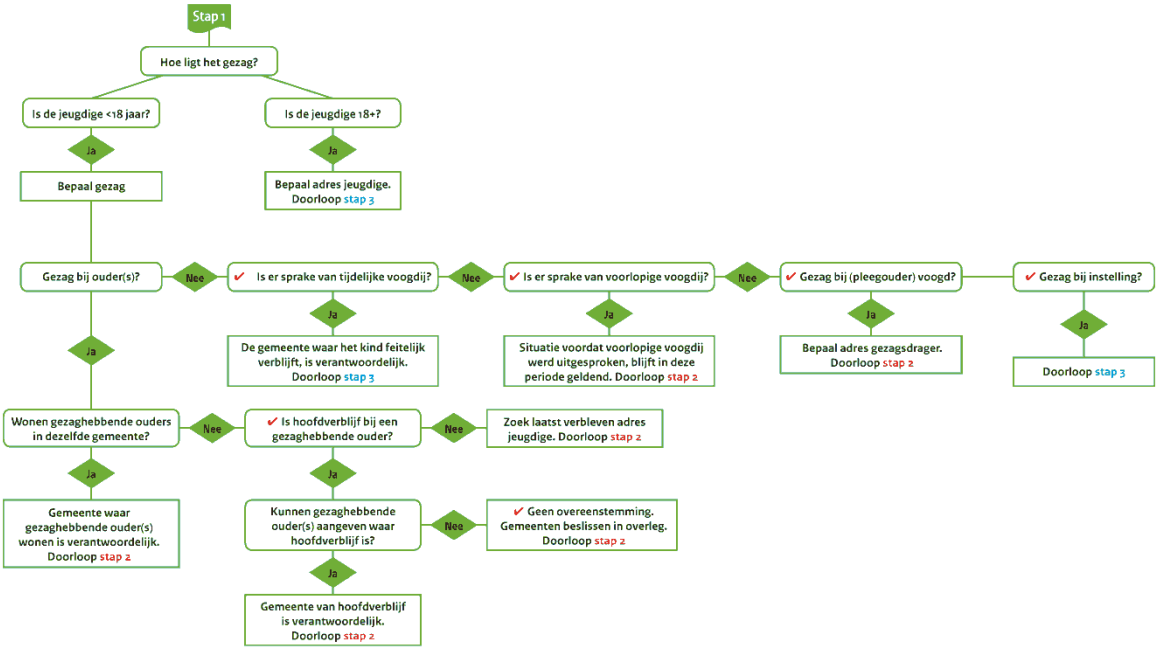

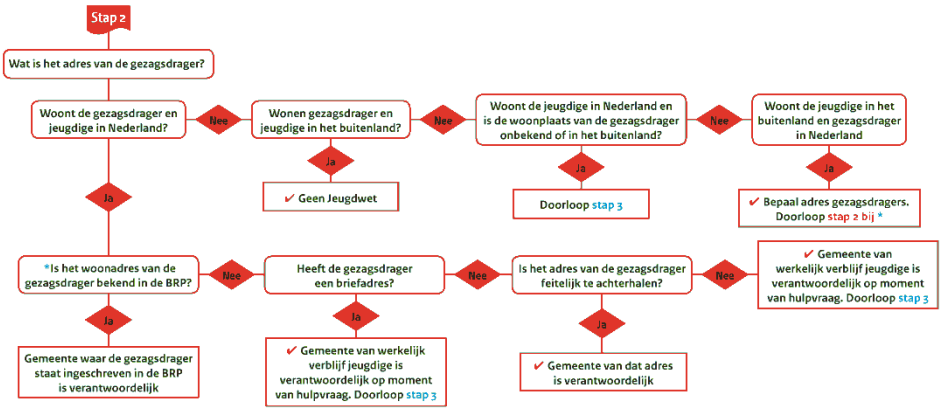

✔ Selecteer kader, verwijst naar factsheet Woonplaatsbeginsel
* Verwijzing binnen stap 2