

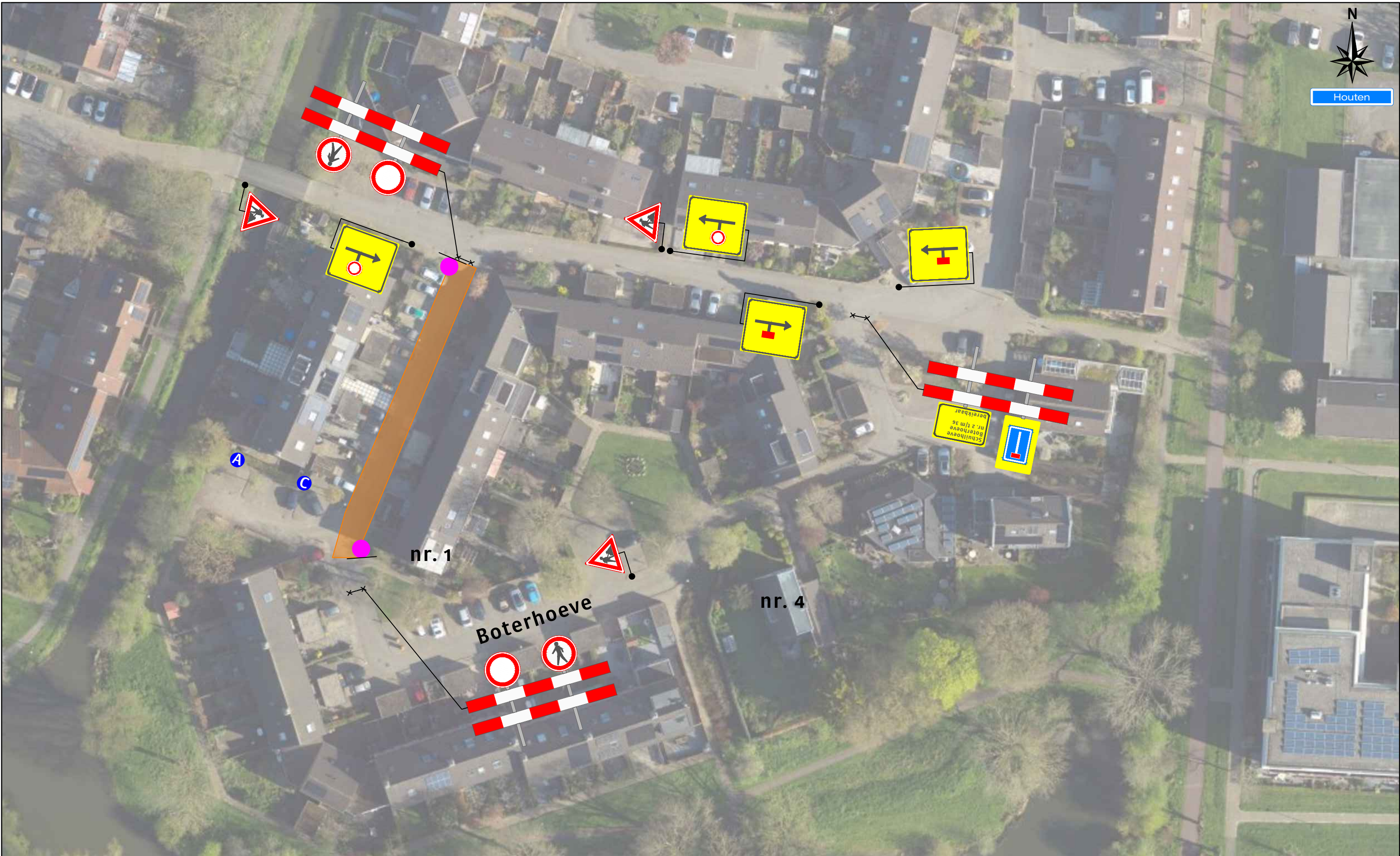

Houten



**Legenda**

**Werkruimte**

Werkruimte

Deze weg is dicht

parkeren verboden op X t/m X

parkeren verboden op X t/m X

1X

1X

2X

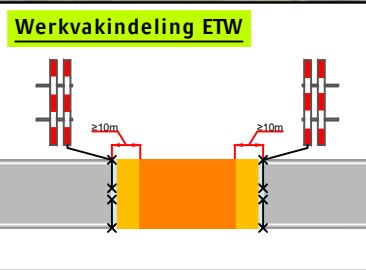

Opdrachtgever:

**PEEK**  
BOUW & INFRA  
"Wij zijn Peek"

**Versluys** verkeers-techniek BV  
www.versluysgroep.nl  
Bodegraven - Ede - Rotterdam - Vijhuizen

|  |  |                    |
|--|--|--------------------|
| Project:<br>Boterhoeve te Houten<br>Fase 15, week 26                                   |  | Afstand VRI: ... m |
| Onderdeel: Verkeersmaatregel   | Aard werkzaamheden opdr.gever: Riolering | K54368             |
| Getekend : B. Boere  | Gecontroleerd : W. van der Ham           | Datum : 14-02-2024 |
| Referentienr. :  | Formaat: A3                              | Schaal: nvt        |
| Status: Concept  | Tekeningnummer:<br>124-00845-17          |                    |
| Plaatsing conform CROW 96a en 96b - Conflicterende bebording / bewegwijzering afdekken |  |                    |